



Arica, 04 de diciembre del 2017

Señor

Gerardo Espíndola Rojas

Alcalde de la Ilustre Municipalidad de Arica

Presente.-

De nuestra consideración:

El Club Atletas Seniors "C.A.S." de Arica, conforme en velar por el cumplimiento de rendición de los fondos asignados, es que hacemos llegar a usted, "El Formulario de Rendiciones de cuentas por subvenciones"

En él se han detallado los documentos que validan el gasto de la subvención otorgada por la I.M.A.

Esperando confiadamente que nuestra rendición sea revisada y aprobada satisfactoriamente con el fin que sea digitalizada y publicada en el sitio web de la I. Municipalidad de Arica.

Sin otro particular, se despide atentamente

ALEJANDRO COLINA QUINTERO
Presidente CAS Arica



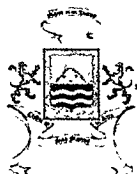

RENDICION DE CUENTAS



SUBVENCIÓN FONDEVE PRESUPUESTO PARTICIPATIVO

NOMBRE INSTITUCION	CLUB ATLETAS SENIOR "CAS" ARICA
RUT	75.354.600-6
NOMBRE RESPONSABLE	ALEJANDRO COLINA QUINTEROS
CORREO O FONO CONTACTO	9 5688 7870
CUENTA CONTABLE ASIGNADA	121.06.01
CUENTA PRESUPUESTARIA	215.24.01
N° DECRETO ALCALDICIO	
N° DECRETO DE PAGO	
FECHA INICIO EJECUCION	10/05/2017
FECHA TERMINO EJECUCION	30/11/2017
MONTO ASIGNADO	\$ 2.500.000.-
MONTO SALDO ANTERIOR	\$ 0
MONTO RENDIDO	\$ 2.502.868
REINTEGRO	
SALDO PENDIENTE	\$ 0
OBJETIVO DEL GASTO O NOMBRE DEL PROYECTO	Subvención del año

DETALLE DE RENDICION

NOMBRE ITEM O GASTO :					Pasajes, movilización	
MONTO POR ITEM ASIGNADO:					\$ 2.200.000	
N°	N° Boleta /Factura	Fecha	Proveedor	Detalle	Valor	
1	Exenta	17/05/17	Expresonorte	17 Psjes. Arica-Coquimbo	\$ 374.000	
2	Exenta	21/05/17	Expresonorte	15 Psjes. Coquimbo-Arica	\$ 333.000	
3	Exenta	05/10/17	Latam	14 Psjes. Arica-Stgo-Arica	\$ 1.465.868	
4	3	13/11/17	Gabriela Arriagada	Trasfer Aeropuerto-Arica	\$ 30.000	
5						
SUBTOTAL					\$ 2.202.868	
NOMBRE ITEM O GASTO :					Trofeos, medallas	
MONTO POR ITEM ASIGNADO:					\$ 300.000	
N°	N° Boleta /Factura	Fecha	Proveedor	Detalle	Valor	
6	470	15/11/17	Manuel Sanchez M.	Copas y medallas	\$ 300.000	
7						
SUBTOTAL					\$ 300.000	
NOMBRE ITEM O GASTO :						
MONTO POR ITEM ASIGNADO:						
N°	N° Boleta /Factura	Fecha	Proveedor	Detalle	Valor	
8						
9						
SUBTOTAL						
TOTAL					\$ 2.502.868	

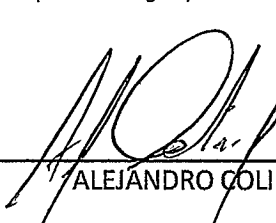
Nota: adicionalmente debe presentar respaldos de los gastos, como fotografías, actas de donde quedarán los bienes adquiridos, cartola bancaria en donde aparezca el depósito por subvención recibida, comprobante de ingreso, entre otros.

ALEJANDRO COLINA QUINTEROS



RENDICIÓN DE CUENTAS

1. PASAJES Y MOVILIZACIÓN

ZONAL NORTE - COQUIMBO				
FECHA	DETALLE	Cantidad	Valor Unitario \$	Total
17 /05/2017	Pasajes bus Arica - Coquimbo	17	22.000	\$ 374.000
21 /05/2017	Pasajes bus Coquimbo - Arica	14	22.000	\$308.000
21 /05/2017	Pasajes bus Coquimbo - Arica	1	25.000	\$ 25.000
Sub Total 1				\$ 707.000

SUDAMERICANO SANTIAGO				
FECHA	DETALLE	Cantidad	Valor Unitario \$	Total
02/11 a 12/11 de 2017	Pasaje Aéreo Arica-Stgo-Arica	1	89.312	\$ 89.312
05/11 a 12/11 de 2017	Pasaje Aéreo Arica-Stgo-Arica	6	111.812	\$ 670.872
05/11 a 12/11 de 2017	Pasaje Aéreo Arica-Stgo-Arica	7	100.812	\$ 705.684
Sub Total 2				\$ 1.465.868

SUDAMERICANO SANTIAGO				
FECHA	DETALLE	Cantidad	Valor Unitario \$	Total
12/11 de 2017	Transfer aeropuerto- Arica Fact. N°3	1	30.000	\$ 30.000
Sub Total 3				\$ 30.000

Sub Total 1	\$ 707.000
Sub Total 2	\$ 1.465.868
Sub Total 3	\$ 30.000
Sub TOTAL A	\$ 2.202.868

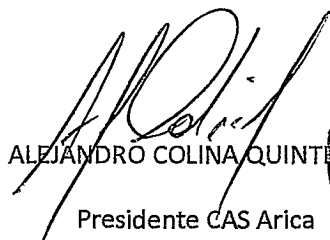
 ALEJANDRO COLINA QUINTEROS
 Presidente CAS Arica





2. TROFEOS MEDALLAS

PREMIACIONES				
FECHA	DETALLE	Cantidad	Valor Unitario \$	Total
15 /11/2017	Copas premiación Factura N°470	6	16.806,83	\$ 100.841
	Medallas premiación	150	1.008,4	\$ 151.260
			Monto Neto	\$ 252.101
			I.V.A. 19%	\$ 47.899
			Sub Total B	\$ 300.000

TOTAL RENDIDO

Sub Total A	\$ 2.202.868
Sub Total B	\$ 300.000
TOTAL	\$ 2.502.868

ALEJANDRO COLINA QUIÑEROS
Presidente CAS Arica

17

1

Sfw

S
ANDENES :

ANDENES :

EXPRESORORTE
2-25961100

EXPRESORORTE
2 25961100

ORIGEN : Arica
DESTINO : Coquimbo
SUBIDA : Term1 Arica
FECHA : Miércoles 17/05/2017
HORA : 14:30
ASIENTO : 15
RESERVA : 3336950
FORMA DE PAGO :
VENDEDOR :

ORIGEN : Arica
DESTINO : Coquimbo
SUBIDA : Term1 Arica
FECHA : Miércoles 17/05/2017
HORA : 14:30
ASIENTO : 1
RESERVA : 3336950
FORMA DE PAGO : EFECTIVO
VENDEDOR : arica12

Valor Total \$: 22000

Valor total

Nota: este boleto es válido para la fecha y hora señalada. La devolución y/o cambio se aceptará hasta 4 horas antes del inicio del servicio. Si cancela en efectivo se devolverá el 85%. (Art. 67 d.s. 212/92 HT). Si el valor del equipaje excede de las 5 UTH, es su obligación declarar previamente en la oficina de origen (Art. 76 d.s. 212/92 HT). Los boletos no confirmados tendrán una vigencia de 6 meses, desde la fecha de venta. No se aceptan boletos rotos o enmendados. La empresa no se hace responsable por pérdidas al interior del Bus. La empresa se reserva el derecho a cambiar el tipo de Bus por otro de similares características.

Nota: este boleto es válido para la fecha y hora señalada. La devolución y/o cambio se aceptará hasta 4 horas antes del inicio del servicio. Si cancela en efectivo se devolverá el 85%. (Art. 67 d.s. 212/92 HT). Si el valor del equipaje excede de las 5 UTH, es su obligación declarar previamente en la oficina de origen (Art. 76 d.s. 212/92 HT). Los boletos no confirmados tendrán una vigencia de 6 meses, desde la fecha de venta. No se aceptan boletos rotos o enmendados. La empresa no se hace responsable por pérdidas al interior del Bus. La empresa se reserva el derecho a cambiar el tipo de Bus por otro de similares características.

D.S. 212 Artículo Nº 68

D.S. 212 Artículo Nº 68
Usted tiene derecho a llevar hasta 30 kilos de equipaje sin costo, siempre que el volumen no exceda 180 decímetros cúbicos, si peso y decímetros cúbicos del equipaje son mayores al establecido, se deberá cancelar un costo

D.S. 212 Artículo Nº 68
Usted tiene derecho a llevar hasta 30 kilos de equipaje sin costo, siempre que el volumen no exceda 180 decímetros cúbicos, si peso y decímetros cúbicos del equipaje son mayores al establecido, se deberá cancelar un costo adicional.

S

ANDEN# :

NORTE
2-25961100

S

ANDENES :

EXPRESNORTE
2-25961100

ORIGEN
NING

ASIENTO : 3
RESERVA : 3336952
FORMA DE PAGO : EFECTIVO
VENDEDOR : arica12

ORIGEN : Arica
DESTINO : Coquimbo
SUBIDA : Term1 Arica
FECHA : Miércoles 17/05/2017
HORA : 14:30
ASIENTO : 2
RESERVA : 3336952
FORMA DE PAGO : EFECTIVO
VENDEDOR : arica12

Valor Total \$ 22000

valor Total \$: 22000

Nota: este boleto es válido para la fecha y hora señalada. La devolución y/o cambio se aceptará hasta 4 horas antes del inicio del servicio. Si canceló en efectivo se devolverá el 85%. (Art. 67 d.s. 212/92 HT). Si el valor del equipaje excede de las 5 UTM, es su obligación declarar previamente en la oficina de origen (Art. 76 d.s. 212/92 HT). Los boletos no confirmados tendrán una vigencia de 6 meses, desde la fecha de venta. No se aceptan boletos rotos o enmendados. La empresa no se hace responsable por pérdidas al interior del Bus. La empresa se reserva el derecho a cambiar el tipo de Bus por otro de similares características.

Nota: este boleto es válido para la fecha y hora señalada. La devolución y/o cambio se aceptará hasta 4 horas antes del inicio del servicio. Si canceló en efectivo se devolverá el 85%. (Art. 67 d.s. 212/92 HT). Si el valor del equipaje excede de las 5 UTM, es su obligación declarar previamente en la oficina de origen (Art. 76 d.s. 212/92 HT). Los boletos no confirmados tendrán una vigencia de 6 meses, desde la fecha de venta. No se aceptan boletos rotos o enmendados. La empresa no se hace responsable por pérdidas al interior del Bus. La empresa se reserva el derecho a cambiar el tipo de Bus por otro de similares características.

D.S. 212 Artículo 68

D.S. 212 Artículo Nº 68

El pasajero tiene derecho a llevar hasta 30 kilos de equipaje sin costo, siempre que el volumen no exceda 100 decímetros cúbicos, si peso y decímetros cúbicos del equipaje son mayores a ~~100~~ ¹⁰⁰ decímetros cúbicos, se deberá cancelar un

S
ANDENES :

EXPRESO NORTE
2 25961100

ORIGEN : Arica
DESTINO : Coquimbo
SUBIDA : Term1 Arica
FECHA : Miércoles 17/05/2017
HORA : 14:30
ASIENTO : 4
RESERVA : 3336954
FORMA DE PAGO : EFECTIVO
VENDEDOR : arica12

Valor Total \$: 22000

Nota: este boleto es válido para la fecha y hora señalada. La devolución y/o cambio se aceptará hasta 4 horas antes del inicio del servicio. Si canceló en efectivo se devolverá el 85%. (Art. 67 d.s. 212/92 NT). Si el valor del equipaje excede de las 5 UTM, es su obligación declarar previamente en la oficina de origen. (Art. 76 d.s. 212/92 NT) Los boletos emitidos tendrán una vigencia de 6 meses desde la fecha de venta. No se aceptan boletos rotos o rotados. La empresa no se hace responsable de los accidentes que ocurran en el interior del Bus. La empresa se reserva el derecho de cambiar el tipo de Bus por otro de similares características.

D.S. 212 Artículo Nº 68

 **Expreso Norte** Sistema Integrado de Venta y Control de Flota

SE MUESTRA EL RESULTADO DE SU BÚSQUEDA.

Abonado. ExpNorte Usuario: arica15 **Contraseña** **Salir**

CONSULTA DE BOLETO

RUT cliente: Nro reserva: Nro reserva anterior: **Buscar**

Datos del boleto

Nro reserva: Nro asiento:
Origen: Destino: Fecha de salida:
Impreso por: Fecha de impresión: Fecha de reserva:

DATOS DEL VIAJE

Nro viaje: Tipo de bus: Nombre del viaje:

DATOS DE LA VENTA

Cajero que vendió: Fecha de venta: Monto con descuento(\$):
Sucursal cajero: Tarifa:

DATOS DEL PASAJERO

RUT: Nombre: Remitente y/o teléfono:

Observaciones:



SE MUESTRA EL RESULTADO DE SU BÚSQUEDA.

Abonado: ExpNorte Usuario: arica15

Contraseña

Salir

Menu

CONSULTA DE BOLETO

RUT cliente: Nro reserva: Nro reserva anterior:

Datos del boleto

Nro reserva: Nro asiento:
Origen: Destino: Fecha de salida:
Impreso por: Fecha de impresión: Fecha de reserva:

DATOS DEL VIAJE

Nro viaje: Tipo de bus: Nombre del viaje:

DATOS DE LA VENTA

Cajero que vendió: Fecha de venta: Monto con descuento(\$):
Sucursal cajero: Tarifa:

DATOS DEL PASAJERO

RUT: Nombre: Remitente y/o teléfono:

Observaciones:

S
ANDENES :

EXPRESO NORTE
2 25961100

S
ANDENES :

EXPRESO NORTE
2 25961100

ORIGEN : Arica
DESTINO : Coquimbo
SUBIDA : Term1 Arica
FECHA : Miércoles 17/05/2017
HORA : 14:30
ASIENTO : 7
RESERVA : 3336957
FORMA DE PAGO : EFECTIVO
VENDEDOR : arical2

ORIGEN : Arica
DESTINO : Coquimbo
SUBIDA : Term1 Arica
FECHA : Miércoles 17/05/2017
HORA : 14:30
ASIENTO : 8
RESERVA : 3336958
FORMA DE PAGO : EFECTIVO
VENDEDOR : arical2

Valor total \$: 22000

Valor Total \$: 22000

Nota: este boleto es válido para la fecha y hora señalada. La devolución y/o cambio se aceptará hasta 4 horas antes del inicio del servicio. Si cancelo en efectiva se devolverá: el 85%. (Art. 67 d.s. 212/92 NT) si el valor del equipaje excede de las 5 UTM, es su obligación declarar previamente en la oficina de origen (Art. 76 d.s. 212/92 NT). Los boletos no confirmados tendrán una vigencia de 6 meses, desde la fecha de venta. No se aceptan boletos rotos o empujados. La empresa no se hace responsable por el tipo de Bus. La empresa se reserva el derecho de cambiar el tipo de Bus por otro de características similares.

Nota: este boleto es válido para la fecha y hora señalada. La devolución y/o cambio se aceptará hasta 4 horas antes del inicio del servicio. Si cancelo en efectiva se devolverá: el 85%. (Art. 67 d.s. 212/92 NT) si el valor del equipaje excede de las 5 UTM, es su obligación declarar previamente en la oficina de origen (Art. 76 d.s. 212/92 NT). Los boletos no confirmados tendrán una vigencia de 6 meses, desde la fecha de venta. No se aceptan boletos rotos o empujados. La empresa no se hace responsable por el tipo de Bus. La empresa se reserva el derecho de cambiar el tipo de Bus por otro de características similares.

D.S. 212 Artículo 67

D.S. 212 Artículo 76

Usted tiene derecho a llevar hasta 30 kilogramos de equipaje sin costo, siempre que el volumen no exceda de 3 metros cúbicos. Si el peso y los metros cúbicos exceden, se deberá pagar un costo adicional.

Usted tiene derecho a llevar hasta 30 kilogramos de equipaje sin costo, siempre que el volumen no exceda de 3 metros cúbicos, si peso y decímetros cúbicos exceden, se deberá pagar un costo adicional.

S
ANDENES :

EXPRE SONORTE
2-25961100

Origen : Arica
Destino : Coquimbo
Estación : Terminal Arica
Fecha : Miércoles 17/05/2017
Hora : 14:30
Asiento : 10
Reserva : 3336963
Tipo de boleto : FLECTIVO
Vendedor : 2112

Valor total \$ 22000

Nota: Este boleto es válido para la fecha y hora señalada. La devolución y/o cambio se aceptará hasta 4 horas antes del inicio del servicio. Si canceló en efectivo se devolverá el 85% (Art. 67 d.s. 212/92 HT). Si el valor del boleto excede de las 5 UIT, es su obligación declarar previamente en la oficina de origen (Art. 76 d.s. 212/92 HT). Los boletos no autorizados tendrán un valor de 0 pesos desde la fecha de emisión. No se aceptarán boletos robados o falsificados. La empresa no se hace responsable por pérdidas o deterioro del bus. La empresa se reserva el derecho a cambiar el tipo de bus por otro similar. Condiciones de venta:

d.s. 212 Artículo 65 f)

Usted tiene el deber de pagar el boleto con el costo, siempre que el boleto sea emitido en efectivo. El boleto emitido en efectivo cubre el costo del boleto y el costo de la reserva. Los valores al momento de emitir el boleto son:

Valor total \$ 22000

8/80
①

Origen

Destino : Coquimbo
Estación : Terminal
Fecha : Miércoles
Hora : 14:30
Asiento : 10
Reserva : 3336963
Tipo de boleto : FLECTIVO
Vendedor : arica12

Valor total \$ 22000

Nota: Este boleto es válido para la fecha y hora señalada. La devolución y/o cambio se aceptará hasta 4 horas antes del inicio del servicio. Si canceló en efectivo se devolverá el 85% (Art. 67 d.s. 212/92 HT). Si el valor del boleto excede de las 5 UIT, es su obligación declarar previamente en la oficina de origen (Art. 76 d.s. 212/92 HT). Los boletos no autorizados tendrán un valor de 0 pesos desde la fecha de emisión. No se aceptarán boletos robados o falsificados. La empresa no se hace responsable por pérdidas o deterioro del bus. La empresa se reserva el derecho a cambiar el tipo de bus por otro similar. Condiciones de venta:

Usted

debe

S

ANDENES :

EXPRESORTE
2-25961100

ORIGEN : Arica
DESTINO : Coquimbo
SUBIDA : Terminal Arica
FECHA : Miércoles 17/05/2017
HORA : 14:30
ASIENTO : 11
RESERVA : 3336964
FORMA DE PAGO : EFECTIVO
VENDEDOR : arica12

Valor Total \$: 22000

Nota: este boleto es valido para la fecha y hora señalada. La devolución y/o cambio se aceptará hasta 4 horas antes del inicio del servicio. Si canceló en efectivo se devolverá; el 85%. (Art. 67 d.s. 212/92 HT). Si el valor del equipaje excede de las 5 UTH, es su obligación declarar previamente en la oficina de origen (Art. 76 d.s. 212/92 HT). Los boletos no confirmados tendran una vigencia de 6 meses, desde la fecha de venta. No se aceptan boletos rotos o emendados. La empresa no se hace responsable por pérdidas al interior del Bus. La empresa se reserva el derecho a cambiar el tipo de Bus por otro de similares características.

D.S. 212 Artículo Nº 68

Usted tiene derecho a llevar hasta 30 kilos de equipaje sin costo, siempre que el volumen no exceda 180 decímetros cúbicos, si peso y decímetros cúbicos del equipaje son mayores al establecido, se deberá cancelar un costo adicional.

WWW.EXPRESORTE.cl

S

ANDENES :

EXPRESORTE
2-25961100

ORIGEN : Arica
DESTINO : Coquimbo
SUBIDA : Terminal Arica
FECHA : Miércoles 17/05/2017
HORA : 14:30
ASIENTO : 11
RESERVA : 3336964
FORMA DE PAGO : EFECTIVO
VENDEDOR : arica12

Valor Total \$: 22000

Nota: este boleto es valido para la fecha y hora señalada. La devolución y/o cambio se aceptará hasta 4 horas antes del inicio del servicio. Si canceló en efectivo se devolverá; el 85%. (Art. 67 d.s. 212/92 HT). Si el valor del equipaje excede de las 5 UTH, es su obligación declarar previamente en la oficina de origen (Art. 76 d.s. 212/92 HT). Los boletos no confirmados tendran una vigencia de 6 meses, desde la fecha de venta. No se aceptan boletos rotos o emendados. La empresa no se hace responsable por pérdidas al interior del Bus. La empresa se reserva el derecho a cambiar el tipo de Bus por otro de similares características.

D.S. 212 Artículo Nº 68

Usted tiene derecho a llevar hasta 30 kilos de equipaje sin costo, siempre que el volumen no exceda 180 decímetros cúbicos, si peso y decímetros cúbicos del equipaje son mayores al establecido, se deberá cancelar un costo adicional.

WWW.EXPRESORTE.cl

S
ANDENES :

(1)

Sfso

EXPRESIONORTE
2-25961100

ORIGEN : Arica
DESTINO : Piquimbo
SUBIDA : Term Arica
FECHA : Miércoles 17/05/2011
HORA : 14:30
HORA : 14
ASIENTO : 3336987
RESERVA : EFECTIVO
VENDEDOR : arica12

Valor Total \$ 2000

Este boleto es válido para la fecha y hora indicada. La devolución y/o cambio se aceptará hasta 4 horas antes del inicio del servicio. Si cancelo en efectivo se devolverá el 85% (Art. 67 d.s. 212/92 HT). Si el valor del equipaje excede de las 5 UTM es su obligación declarar previamente en la oficina de origen (Art. 70 d.s. 212/92 HT). Los boletos no continuados tendrán vigencia de 6 meses, desde la fecha de venta. No se aceptan boletos con cambios de destino. La empresa se reserva

el derecho de Bus por otro de similares características. Este boleto no puede ser utilizado para llevar hasta 20 kilos de equipaje sin costo, siempre que el volumen no exceda los decímetros cúbicos, si peso y decímetros cúbicos mayores al establecido, se deberá cancelar un costo adicional.

S
ANDENES :

EXPRESIONORTE
2-25961100

ORIGEN :
DESTINO :
SUBIDA :
FECHA :
HORA :
ASIENTO :
RESERVA : 3336966
FORMA DE PAGO : EFECTIVO
VENDEDOR : arica12

Valor Total \$ 2000

Este boleto es válido para la fecha y hora indicada. La devolución y/o cambio se aceptará hasta 4 horas antes del inicio del servicio. Si cancelo en efectivo se devolverá el 85% (Art. 67 d.s. 212/92 HT). Si el valor del equipaje excede de las 5 UTM es su obligación declarar previamente en la oficina de origen (Art. 70 d.s. 212/92 HT). Los boletos no continuados tendrán vigencia de 6 meses, desde la fecha de venta. No se aceptan boletos con cambios de destino. La empresa se reserva

el derecho de Bus por otro de similares características. Este boleto no puede ser utilizado para llevar hasta 20 kilos de equipaje sin costo, siempre que el volumen no exceda los decímetros cúbicos, si peso y decímetros cúbicos mayores al establecido, se deberá cancelar un costo adicional.

S
ANDENES :

(1) deliza

EXPRESORORTE
2-25961100

OR=GEN : Arica
DESTINO : Coquimbo
SUBIDA : Term Arica
FECHA : Miércoles 17/05/2017
HORA : 09:15
ASIENTO : 34
RESERVA : 3346201
FORMA DE PAGO : EFECTIVO
VENDEDOR : arica12

Valor Total \$: 22000

Nota: este boleto es válido para la fecha y hora señalada. La devolución y/o cambio se aceptará hasta 4 horas antes del inicio del servicio. Si cancela en efectivo se devolverá el 85%. (Art. 67 d.s. 212/92 HT). Si el valor del equipaje excede de las 5 UTH, es su obligación declarar previamente en la oficina de origen (Art. 76 d.s. 212/92 HT). Los boletos no confirmados tendrán una vigencia de 6 meses, desde la fecha de venta. No se aceptan boletos rotos o enmendados. La empresa no se hace responsable por pérdidas al interior del Bus. La empresa se reserva el derecho a cambiar el tipo de Bus por otro de similares características.

D.S. 212 Artículo VII 68

Usted tiene derecho a llevar hasta 30 kilos de equipaje sin costo, siempre que el volumen no exceda los 180 decímetros cúbicos, si el volumen excede el equipaje adicional, si se deberá cancelar un valor adicional.

WWW.EXPRESORORTE.CI

S
ANDENES :

(1) stgo

EXPRESORORTE
2-25961100

OR=GEN : Arica
DESTINO : Coquimbo
SUBIDA : Term Arica
FECHA : Miércoles 17/05/2017
HORA : 14:30
ASIENTO : 16
RESERVA : 3339548
FORMA DE PAGO : EFECTIVO
VENDEDOR : arica12

Valor total \$: 22000

Nota: este boleto es válido para la fecha y hora señalada. La devolución y/o cambio se aceptará hasta 4 horas antes del inicio del servicio. Si cancela en efectivo se devolverá el 85%. (Art. 67 d.s. 212/92 HT). Si el valor del equipaje excede de las 5 UTH, es su obligación declarar previamente en la oficina de origen (Art. 76 d.s. 212/92 HT). Los boletos no confirmados tendrán una vigencia de 6 meses, desde la fecha de venta. No se aceptan boletos rotos o enmendados. La empresa no se hace responsable por pérdidas al interior del Bus. La empresa se reserva el derecho a cambiar el tipo de Bus por otro de similares características.

D.S. 212 Artículo VII 68

Usted tiene derecho a llevar hasta 30 kilos de equipaje sin costo, siempre que el volumen no excede los 180 decímetros cúbicos, si el volumen excede el equipaje adicional, si se deberá cancelar un valor adicional.

S
ANDENES :

15

EXPRESORORTE
2-25961100

ORIGEN : Coquimbo
DESTINO : Arica
SUBIDA : Term1 Coquimbo
FECHA : Domingo 21/05/2017
HORA : 16:05
ASIENTO : 1
RESERVA : 3336927
FORMA DE PAGO : EFECTIVO
VENDEDOR : arica12

Valor total \$: 22000

Nota: este boleto es válido para la fecha y hora señalada. La devolución y/o cambio se aceptará hasta 4 horas antes del inicio del servicio. Si canceló en efectivo se devolverá el 85% (Art. 67 d.s. 212/92 HT). Si el valor del equipaje excede de las 5 UTH, es su obligación declarar previamente en la oficina de origen (Art. 76 d.s. 212/92 HT). Los boletos no confirmados tendrán una vigencia de 6 meses, desde la fecha de venta. No se aceptan boletos rotos o enmendados. La empresa no se hace responsable por pérdidas al interior del Bus. La empresa se reserva el derecho a cambiar el tipo de Bus por otro de similares características.

D.S. 212 Artículo Nº 68

Usted tiene derecho a llevar hasta 30 kilos de equipaje sin costo, siempre que el volumen no exceda 180 decímetros cúbicos, si peso y decímetros cúbicos del equipaje son mayores al establecido, se deberá cancelar un costo adicional.

WWW.EXPRESORORTE.CL

S
ANDENES :

EXPRESORORTE
2-25961100

ORIGEN : Coquimbo
DESTINO : Arica
SUBIDA : Term1 Coquimbo
FECHA : Domingo 21/05/2017
HORA : 16:05
ASIENTO : 2
RESERVA : 3336928
FORMA DE PAGO : EFECTIVO
VENDEDOR : arica12

Valor total \$: 22000

Nota: este boleto es válido para la fecha y hora señalada. La devolución y/o cambio se aceptará hasta 4 horas antes del inicio del servicio. Si canceló en efectivo se devolverá el 85% (Art. 67 d.s. 212/92 HT). Si el valor del equipaje excede de las 5 UTH, es su obligación declarar previamente en la oficina de origen (Art. 76 d.s. 212/92 HT). Los boletos no confirmados tendrán una vigencia de 6 meses, desde la fecha de venta. No se aceptan boletos rotos o enmendados. La empresa no se hace responsable por pérdidas al interior del Bus. La empresa se reserva el derecho a cambiar el tipo de Bus por otro de similares características.

D.S. 212 Artículo Nº 68

Usted tiene derecho a llevar hasta 30 kilos de equipaje sin costo, siempre que el volumen no exceda 180 decímetros cúbicos, si peso y decímetros cúbicos del equipaje son mayores al establecido, se deberá cancelar un costo adicional.

181

S

NUMERO

EXPRESO NORTE
2-25961100

ORIGEN : Coquimbo
DESTINO : Arica
SUBIDA : Terml Coquimbo
FECHA : Domingo 21/05/2017
HORA : 16:05
ASIENTO : 4
RESERVA : 3336930
FORMA DE PAGO : EFECTIVO
VENDEDOR : arica12

Valor Total \$: 22000

Nota: este boleto es valido para la fecha y hora señalada. La devolución y/o cambio se aceptara hasta 4 horas antes del inicio del servicio. Si cancelo en efectivo se devolverá el 85% (Art. 67 d.s. 212/92 RT). Si el valor del equipaje excede de las 5 UTM, es su obligación declarar previamente en la oficina de origen (Art. 76 d.s. 212/92 RT). Los boletos no confirmados tendran una vigencia de 6 meses, desde la fecha de venta.

Empaques de responsabilidad por persona

El costo de los empaques se respalda en el boleto electrónico. Los empaques de responsabilidad son de carácter obligatorio.

El boleto electrónico es válido para el transporte de pasajeros en el servicio de transporte terrestre de larga distancia. El boleto electrónico es válido para el transporte de pasajeros en el servicio de transporte terrestre de larga distancia. El boleto electrónico es válido para el transporte de pasajeros en el servicio de transporte terrestre de larga distancia.

181

ANDENOS :

EXPRESO NORTE
2-25961100

ORIGEN : Coquimbo
DESTINO : Arica
SUBIDA : Terml Coquimbo
FECHA : Domingo 21/05/2017
HORA : 16:05
ASIENTO : 3
RESERVA : 3336929
FORMA DE PAGO : EFECTIVO
VENDEDOR : arica12

Valor Total \$: 22000

Nota: este boleto es valido para la fecha y hora señalada. La devolución y/o cambio se aceptara hasta 4 horas antes del inicio del servicio. Si cancelo en efectivo se devolverá el 85% (Art. 67 d.s. 212/92 RT). Si el valor del equipaje excede de las 5 UTM, es su obligación declarar previamente en la oficina de origen (Art. 76 d.s. 212/92 RT). Los boletos no confirmados tendran una vigencia de 6 meses, desde la fecha de venta.

El costo del Boleto Electrónico es de \$ 20.000 (veinte mil) más el costo del Boleto Electrónico de carácter obligatorio.

D.S. 212 Artículo Nº 68

El costo del Boleto Electrónico es de \$ 20.000 (veinte mil) más el costo del Boleto Electrónico de carácter obligatorio. El costo del Boleto Electrónico es de \$ 20.000 (veinte mil) más el costo del Boleto Electrónico de carácter obligatorio. El costo del Boleto Electrónico es de \$ 20.000 (veinte mil) más el costo del Boleto Electrónico de carácter obligatorio.

S
ANDENES :

EXPRESNORTE
2-25961100

ORIGEN : Coquimbo
DESTINO : Arica
SUBIDA : Term1 Coquimbo
FECHA : Domingo 21/05/2017
HORA : 16:05
ASIENTO : 8
RESERVA : 3336940
FORMA DE PAGO : EFECTIVO
VENDEDOR : arica12

Valor Total \$: 22000

Nota: este boleto es válido para la fecha y hora señalada. La devolución y/o cambio se aceptará hasta 4 horas antes del inicio del servicio. Si cancelo en efectivo se devolverá: el 85%. (Art. 67 d.s. 21/92 HT). Si el valor del equipaje excede de las 5 UTM, es su obligación declarar previamente en la oficina de origen (Art. 76 d.s. 21/92 HT). Los boletos no confirmados tendrán una vigencia de 6 meses desde la fecha de venta. No se aceptan boletos rotos o emendados. La empresa no se hace responsable por pérdidas al interior del Bus. La empresa se reserva el derecho a cambiar el tipo de Bus por otro de similares características.

D.S. 212 Artículo N° 66

Usted tiene derecho a llevar hasta 30 kg de equipaje sin costo, siempre que el volumen no exceda los diecisiete metros cúbicos. Si peso y de metros cúbicos del equipaje son mayores al establecido, se deberá cancelar un costo adicional.

S
ANDENES :

EXPRESNORTE
2-25961100

ORIGEN : Coquimbo
DESTINO : Arica
SUBIDA : Term1 Coquimbo
FECHA : Domingo 21/05/2017
HORA : 16:05
ASIENTO : 7
RESERVA : 3336939
FORMA DE PAGO : EFECTIVO
VENDEDOR : arica12

Valor Total \$: 22000

Nota: este boleto es válido para la fecha y hora señalada. La devolución y/o cambio se aceptará hasta 4 horas antes del inicio del servicio. Si cancelo en efectivo se devolverá: el 85%. (Art. 67 d.s. 21/92 HT). Si el valor del equipaje excede de las 5 UTM, es su obligación declarar previamente en la oficina de origen (Art. 76 d.s. 21/92 HT). Los boletos no confirmados tendrán una vigencia de 6 meses desde la fecha de venta. No se aceptan boletos rotos o emendados. La empresa no se hace responsable por pérdidas al interior del Bus. La empresa se reserva el derecho a cambiar el tipo de Bus por otro de similares características.

D.S. 212 Artículo N° 66

Usted tiene derecho a llevar hasta 30 kg de equipaje sin costo, siempre que el volumen no exceda los diecisiete metros cúbicos. Si peso y de metros cúbicos del equipaje son mayores al establecido, se deberá cancelar un costo adicional.

WWW.EXPRESNORTE.CL



EXMBA

EXMBA SUDORTEL
25961100

EXMBA SUDORTEL
25961100

ORIGEN : Coquimbo
 DESTINO : Arica
 SUBIDA : 1. Coquimbo
 FECHA : Domingo 21/05/2017
 HORA : 16:05
 ASIENTO : 10
 IDENTIFICACION : 3336943
 FORMA DE PAGO : EFECTIVO
 VENDEDOR : arica12

ORIGEN : Coquimbo
 DESTINO : Arica
 SUBIDA : Term1 Coquimbo
 FECHA : Domingo 21/05/2017
 HORA : 16:05
 ASIENTO : 9
 IDENTIFICACION : 3336944
 FORMA DE PAGO : EFECTIVO
 VENDEDOR : arica12

Valor total \$: 22000

Valor total \$: 22000

Nota: este boleto es valido para la fecha y hora señalada. La devolución y/o cambio se aceptará hasta 4 horas antes del momento de salida del boleto en efectivo se devolverá el 50% (Art. 67 d.s. 212/92 RT). Si el valor del equipaje excede de las 5 UTH, es su obligación declarar previamente en la oficina de origen (Art. 76 d.s. 180). Los boletos no confirmados deben ser cancelados dentro de los 15 días de contarse desde la fecha de salida del boleto. La empresa se reserva el derecho de cambiar el precio por cambios de tarifas.

Nota: este boleto es valido para la fecha y hora señalada. La devolución y/o cambio se aceptará hasta 4 horas antes del momento de salida del boleto en efectivo se devolverá el 50% (Art. 67 d.s. 212/92 RT). Si el valor del equipaje excede de las 5 UTH, es su obligación declarar previamente en la oficina de origen (Art. 76 d.s. 180). Los boletos no confirmados deben ser cancelados dentro de los 15 días de contarse desde la fecha de salida del boleto. La empresa se reserva el derecho de cambiar el precio por cambios de tarifas.

Artículo N° 68

Nota: este boleto es valido hasta 30 días de salida del boleto. El peso permitido en los cubos del equipaje es de 10 kg. El exceso de peso se cobrará adicional.

Nota: este boleto es valido hasta 30 días de salida del boleto. El peso permitido en los cubos del equipaje es de 10 kg. El exceso de peso se cobrará adicional.

EXMBA SUDORTEL

S
ANDENES

181

EXPRESORORTE
2-25961100

ORIGEN: Valpo
DESTINO: Valpo
CIUDAD: Valpo Coquimbo
FECHA: Domingo 21/05/2017
HORA: 05
ASIENTO:
RESERVA: 3336941
FORMA DE PAGO: EFECTIVO
VENDEDOR:

Valor Total \$ 0

Nota: este boleto es para la fecha y hora senalada. La devolución se acepta hasta 4 horas antes del inicio del servicio. Si canceló en efectivo se devolverá el 50% (Art. 67 d.s. 212/92 HT). Si el valor del equipaje excede de las 5 UTM, es su obligación declarar previamente en la oficina de origen (Art. 76 d.s. 212/92 HT). Los boletos tienen una vigencia de 6 meses, desde la fecha de emisión. No se aceptan boletos rotos o enmendados. La empresa se hace responsable por pérdidas al interior del bus. La empresa se reserva el derecho de cambiar el tipo de bus por otro de similares características.

Artículo N° 68

El equipaje permitido hasta 30 kilos de equipaje sin costo, siempre que el volumen no exceda 180 decímetros cúbicos. Si el volumen de equipaje excede de los establecidos, se deberá cancelar un costo adicional.

EXPRESORORTE CL

ANDENES

181

EXPRESORORTE
2 25961100

ORIGEN: Valpo
DESTINO: Coquimbo
CIUDAD: Valpo
FECHA: Domingo 21/05/2017
HORA: 05
ASIENTO:
RESERVA: 3336942
FORMA DE PAGO: EFECTIVO
VENDEDOR:

Valor Total \$ 2200

Nota: este boleto es para la fecha y hora senalada. La devolución se acepta hasta 4 horas antes del inicio del servicio. Si canceló en efectivo se devolverá el 50% (Art. 67 d.s. 212/92 HT). Si el valor del equipaje excede de las 5 UTM, es su obligación declarar previamente en la oficina de origen (Art. 76 d.s. 212/92 HT). Los boletos tienen una vigencia de 6 meses, desde la fecha de emisión. No se aceptan boletos rotos o enmendados. La empresa se reserva el derecho de cambiar el tipo de bus por otro de similares características.

Artículo N° 68

El equipaje permitido hasta 30 kilos de equipaje sin costo, siempre que el volumen no exceda 180 decímetros cúbicos. Si el volumen de equipaje excede de los establecidos, se deberá cancelar un costo adicional.

EXPRESORORTE CL

S
ANDENES :

De arica

EXPRESO 0011
2-25961100

ORIGEN :
DESTINO :
SUBIDA : Coquimbo
FECHA : Dom 21/05/2017
HORA : 16:05
ASIENTO : 14
RESERVA : 3339222
FORMA DE PAGO : EFECTIVO
VENDEDOR : arica12

Valor Total \$: 22000

Nota: este boleto es válido para la fecha y hora señalada. La devolución y/o cambio se aceptará hasta 4 horas antes del inicio del servicio. Si canceló en efectivo se devolverá el dinero (Art. 67 d.s. 212/92 NT). Si el valor del equipaje excede de las 5 UTM, es su obligación declarar previamente en la oficina de origen (Art. 76 d.s. 212/92 NT). Los boletos no confirmados tendrán una vigencia de 6 meses desde la fecha de venta. No se aceptan boletos rotos o enmendados. La empresa no se hace responsable por pérdidas o daños al equipaje del Bus. La empresa se reserva el derecho de cambiar el tipo de Bus por otro de similares características.

D.S. 212 Artículo 80 bis

El flete de hecho a llevar hasta 30 kilos de peso sin costo, siempre que el volumen no exceda 180 decímetros cúbicos, si peso y decímetros cúbicos del equipaje son mayores al establecido, se deberá cancelar un costo

S
ANDENES :

101

EXPRESO 0011
2-25961100

ORIGEN : Coquimbo
DESTINO : Arica
SUBIDA : Term1 Coquimbo
FECHA : Domingo 21/05/2017
HORA : 16:05
ASIENTO : 13
RESERVA : 3336945
FORMA DE PAGO : EFECTIVO
VENDEDOR : arica12

Valor Total \$: 22000

Nota: este boleto es válido para la fecha y hora señalada. La devolución y/o cambio se aceptará hasta 4 horas antes del inicio del servicio. Si canceló en efectivo se devolverá el dinero (Art. 67 d.s. 212/92 NT). Si el valor del equipaje excede de las 5 UTM, es su obligación declarar previamente en la oficina de origen (Art. 76 d.s. 212/92 NT). Los boletos no confirmados tendrán una vigencia de 6 meses desde la fecha de venta. No se aceptan boletos rotos o enmendados. La empresa no se hace responsable por pérdidas o daños al equipaje del Bus. La empresa se reserva el derecho de cambiar el tipo de Bus por otro de similares características.

D.S. 212 Artículo 80 bis

El flete de hecho a llevar hasta 30 kilos de peso sin costo, siempre que el volumen no exceda 180 decímetros cúbicos, si peso y decímetros cúbicos del equipaje son mayores al establecido, se deberá cancelar un costo

OF 27

COMPRA TU ESTADIA
AL MEJOR PRECIO
EN WWW.VIAJAENBUS.CL

3340 Pullman Bus Pojo

* PULLMAN BUS *
WWW.PULLMANBUS.COM

CALLCENTER: 600 600 0018

Sr. Cliente si la tarifa impresa en su boleto no
corresponde al valor cancelado por ud. Favor comunicarse
al 5603733



7882469 VV030582

Fecha: 23/05/2017 MARTES
Hora Salida: 18:00 de la Tarde
Origen: COQUIMBO
Destino: ARICA
Clase: SEM45 # Asiento: 38
Piso: 2do PISO

Tarifa: 22,000 Descuento: 0
A Pagar: 22,000

Tipo Cliente: PUBLICO GENERAL EFECTIVO
Cajero: 12425601-1 Caja: D06
20170521164549 - CODIGO SERVICIO: "BU918"
bc2e45e6456e0bef Copia: Cliente

EL HORARIO DE LLEGADA ES ESTIMADO

AHORRE TIEMPO Y DINERO, COMPRE
SUS PASAJES POR INTERNET
WWW.VIAJAENBUS.CL

Sr. Pasajero es obligacion
usar cinturón de seguridad

Sr. Pasajero debe estar al menos
15 minutos de anticipacion de
la salida del bus

05 02002
1000 000000
1500 000000

COMPRA TU ESTADIA
AL MEJOR PRECIO
EN WWW.VIAJAENBUS.CL

3340 Pullman Bus

* PULLMAN BUS *
WWW.PULLMANBUS.COM

CALLCENTER: 600 600 0018

Sr. Cliente si la tarifa impresa en su boleto no
corresponde al valor cancelado por ud. Favor comunicarse
al 5603733



7882363 FJM046795

Fecha: 23/05/2017 MARTES
Hora Salida: 18:00 de la Tarde
Origen: COQUIMBO
Destino: ARICA
Clase: SEM45 # Asiento: 42
Piso: 2do PISO

Tarifa: 22,000 Descuento: 0
A Pagar: 22,000

Tipo Cliente: PUBLICO GENERAL EFECTIVO
Cajero: 17722193-7 Caja: D06
20170521090303 - CODIGO SERVICIO: "BU918"
14c949f4c59f6a4f94251688f8a92864 Copia: Cliente

EL HORARIO DE LLEGADA ES ESTIMADO

AHORRE TIEMPO Y DINERO, COMPRE
SUS PASAJES POR INTERNET
WWW.VIAJAENBUS.CL

Sr. Pasajero es obligacion
usar cinturón de seguridad

Sr. Pasajero debe estar al menos
con 15 minutos de anticipacion de
la salida del bus

S
ANDENES :

166

EXPRESORORTE
2-25961100

OR=GEN : Coquimbo
DESTINO : Arica
SUBIDA : Term1 Co
FECHA : Domingo 1917
HORA : 15:25
ASIENTO : 39
RESERVA : 3356919
FORMA DE PAGU : EFECTIVO
VENDEDOR : mgomez

Valor Total \$: 25000

Nota: este boleto es valido para la fecha y hora señalada. La devolución y/o cambio se aceptará hasta 4 horas antes del inicio del servicio. Si cancela en efectivo se devolverá el 85%. (Art. 67 d.s. 1179/91). Si el valor del equipaje excede de las 5 dfl. es su obligación declarar previamente en la oficina de origen (Art. 76 d.s. 212/92 RI). Los boletos no continuados tendrán una vigencia de 6 meses, desde la fecha de venta. No se aceptan boletos rotos o enmendados. La empresa no se hace responsable por el contenido del Bus. La empresa se reserva el derecho a cambiar el tipo de Bus por otro de similares características.

D.S. 212 Artículo III 68

Usted tiene derecho a llevar hasta 30 kilos de equipaje sin costo, siempre que el volumen no exceda los metros cúbicos.



Club Atletas Senior C.A.S Arica <clubatletassenior.arica@gmail.com>

Fwd: Confirmacion de compra

Luis Antonio Vargas <siulsagrav@gmail.com>
Para: clubatletassenior.arica@gmail.com

5 de octubre de 2017, 15:47

----- Mensaje reenviado -----

De: **LATAM.com** <compras@bo.lan.com>
Fecha: 5 de octubre de 2017, 13:27
Asunto: Confirmacion de compra
Para: siulsagrav@gmail.com

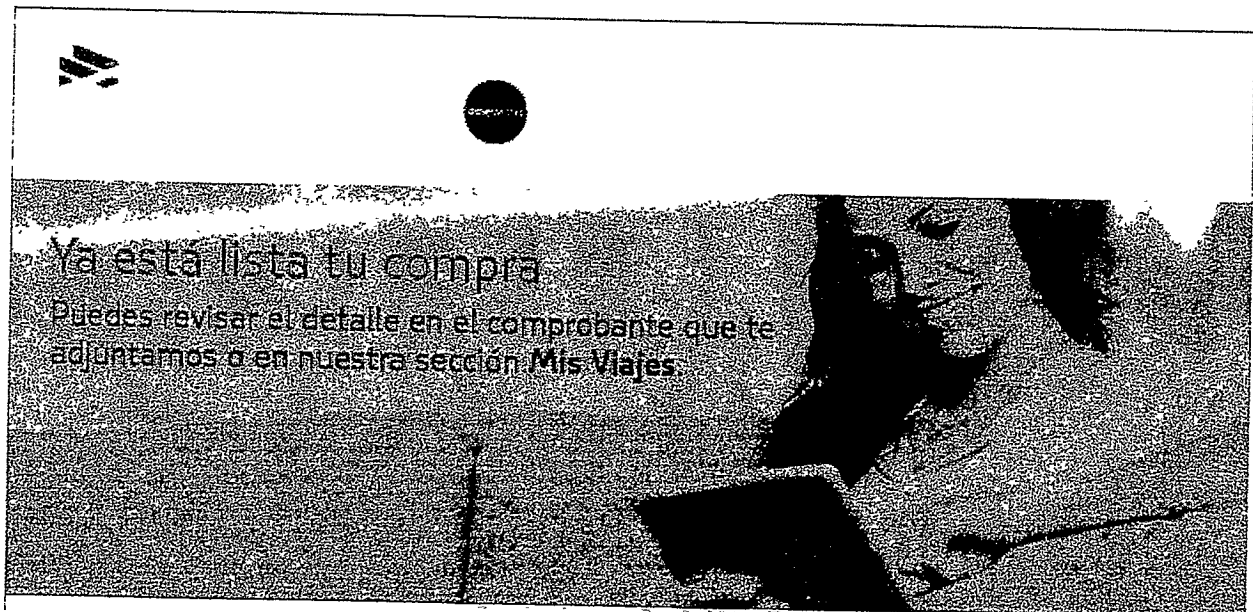

Ya está lista tu compra

Puedes revisar el detalle en el comprobante que te adjuntamos o en nuestra sección **Mis Viajes**.

Tu código de reserva es: **XHEVUJ**

Recuerda hacer tu Check-in
Si tu vuelo es operado por LATAM Airlines Group, entre 48 y 2 horas antes del vuelo podrás elegir tu asiento, evitar las filas y ahorrar tiempo en el aeropuerto.
Si vuelas en LATAM Airlines Brasil o LATAM Airlines Paraguay, podrás hacer tu Check-in desde 72 horas antes del vuelo, según tu ruta.

Resumen de tu compra:

Pasajeros:

Rene Apiolaza
Jose Guerra
Jaime Ordenez
Olivia Andrade
Wilfredo Albarracin
Luis Oporto
Sandra Fuentes

Precio
\$ 705.684 (CLP)

Itinerario

Domingo 05 noviembre 2017	09:01 Arica (ARI)	11:31 Santiago de Chile (SCL)	LA383 Operado por LATAM Airlines Chile	Economy-Q	1 pieza de 23 Kgs.
Domingo 12 noviembre 2017	21:40 Santiago de Chile (SCL)	00:20 (Lunes) Arica (ARI)	LA388 Operado por LATAM Airlines Chile	Economy-G	1 pieza de 23 Kgs.

[El texto citado está oculto]

Prepárate para tu viaje



Descarga la APP



Política de equipaje



Gestiona tu reserva



LATAM AIRLINES GROUP S.A. - RUT: 89.862.200-2

Avda. Américo Vespucio 901 Renca, Santiago

Información de tu Pasaje

Es importante que leas este documento.

Si tienes alguna duda favor consulta a tu ejecutivo de ventas o llama a nuestro Contact Center.

Nombre Pasajero	RENÉ APIOLAZA	Documento de identificación	CL34062560
Código de Reserva	XHEVUJ	Nº Pasajero Frecuente	
Tipo de pasajero	Adulto	Ciudad y Fecha de emisión	Santiago de Chile, Chile 05-OCT.-17

Desglose de tu pago

Forma de pago

Concepto	Número de ticket	Monto (1)	Tipo	Detalle	Fecha de expiración	Código de Autorización
Tarifa		CLP 66.000				
Equivalente tarifa en moneda de pago		CLP 0	Banco Santander	1100126838473552		
Tasas y/o impuestos (2)		CLP 14.812	(1)	CLP pesos chilenos		
Total pasaje	045-2158128087	CLP 100.812	(2)	Detalle de las tasas Pasaje:		
Total pagado		CLP 100.812		CLP CL 14.812		

Itinerario

Nº Vuelo	Origen	Destino	Salida		Llegada		Capitán	Tarifa	Asiento	Equipaje en bodega
			Fecha	Horario	Fecha	Horario				
LA 383 Operado por LATAM Airlines Chile	ARICA CHACALLUTA	SANTIAGO DE CHILE A. MERINO BENITEZ INTL	DOM. 05-NOV-17	09:01	DOM. 05-NOV-17	11:31	Economy - Q	Q00SE5CB	Por reservar	1 pieza de 23 Kgs.
LA 388 Operado por LATAM Airlines Chile	SANTIAGO DE CHILE A. MERINO BENITEZ INTL	ARICA CHACALLUTA	DOM. 12-NOV-17	21:40	LUN. 13-NOV-17	00:20	Economy - G	G30SE8LB	Por reservar	1 pieza de 23 Kgs.

- Información importante Si tú o alguno de tus acompañantes tienen una necesidad especial, infórmalos al momento de realizar tu reserva y hasta 48 horas antes de tu vuelo llamando a nuestro Contact Center. Para mayor información ingresa a nuestro Centro de Ayuda <http://helpdesk.lan.com/hc/es/>

Detalle aerolíneas

Nº de vuelo	Aerolínea operadora	Aerolínea comercializadora
LA 383	LATAM Airlines Chile	LATAM Airlines Chile
LA 388	LATAM Airlines Chile	LATAM Airlines Chile

Información local

- Para realizar su Check-in en el aeropuerto usted debe presentarse con la debida anticipación. Para vuelos nacionales:
 - Dentro de Chile: 1 hora antes del vuelo
 - Dentro de Brasil: 2 horas antes del vuelo
 - Dentro de Ecuador: 1 hora y media antes del vuelo
 - Dentro de Argentina: 1 hora y media antes del vuelo (excepto desde Ezeiza, 2 horas antes del vuelo)
 - Dentro de Colombia: 2 horas antes del vuelo
 - Dentro de Perú: 2 horas antes del vuelo (excepto desde Piura, 1 hora y media antes del vuelo)
- En vuelos internacionales: 2 horas antes de la salida para vuelos saliendo desde Chile y 3 horas antes desde otros países.
- Recuerde revisar su hora de presentación en aeropuerto, la que se indicará en su boarding pass en el momento de realizar su check-in en el sitio Web de la aerolínea



LATAM AIRLINES GROUP S.A. - RUT: 89.862.200-2

Avda. Américo Vespucio 901 Renca, Santiago

Información de tu Pasaje

Es importante que leas este documento.

Si tienes alguna duda favor consulta a tu ejecutivo de ventas o llama a nuestro Contact Center.

Nombre Pasajero: JOSE GUERRA
 Código Pasajero: XHEVUJ
 Tipo de Pasajero: Adulto

Documento de Identificación: CL46852273
 Pasajero Presente:
 Ciudad y Fecha de Emisión: Santiago de Chile, Chile 05-OCT.-17

Desglose de tu pago

Código	Número de Ticket	Monto (CLP)
Tarifa		CLP 86.000
Equivalente tarifa en moneda de pago		CLP 0
Tasas y/o impuestos (2)		CLP 14.812
Total pasaje	045-2158128088	CLP 100.812
Total pagado		CLP 100.812

Forma de pago

tipo	Detalle	Código de Autorización
Banco Santander	1100126838473552	
(1)	CLP: pesos chilenos	
(2)	Detalle de las tasas Pasaje: CLP CL 14.812	

Itinerario

Avión	Origen	Destino	Fecha	Horario	Clase	Horario	Cabina	Tarifa	Asiento	Equipaje (Kgs.)
LA 383 Operado por Latam Airlines Chile	ARICA CHACALLUTA	SANTIAGO DE CHILE A. MERINO BENÍTEZ INTL.	DOM. 05-NOV.-17	09:01	DOM.	11:31	Economy - Q	Q00SE5CB	Por reservar	1 pieza de 23 Kgs.
LA 388 Operado por Latam Airlines Chile	SANTIAGO DE CHILE A. MERINO BENÍTEZ INTL.	ARICA CHACALLUTA	DOM. 12-NOV.-17	21:40	LUN.	00:20	Economy - G	G30SE8LB	Por reservar	1 pieza de 23 Kgs.

• Información importante Si tu o alguno de tus acompañantes tienen una necesidad especial, infórmalos al momento de realizar tu reserva y hasta 48 horas antes de tu vuelo llamando a nuestro Contact Center. Para mayor información ingresa a nuestro Centro de Ayuda <http://helpdesk.lan.com/hc/es/>.

Detalle aerolíneas

Avión	Aerolínea Operadora	Aerolínea Comercializadora
LA 383	LATAM Airlines Chile	LATAM Airlines Chile
LA 388	LATAM Airlines Chile	LATAM Airlines Chile

Información local

- Para realizar su Check-in en el aeropuerto usted debe presentarse con la debida anticipación. Para vuelos nacionales:
 - Dentro de Chile: 1 hora antes del vuelo
 - Dentro de Brasil: 2 horas antes del vuelo
 - Dentro de Ecuador: 1 hora y media antes del vuelo
 - Dentro de Argentina: 1 hora y media antes del vuelo (excepto desde Ezeiza, 2 horas antes del vuelo)
 - Dentro de Colombia: 2 horas antes del vuelo
 - Dentro de Perú: 2 horas antes del vuelo (excepto desde Piura, 1 hora y media antes del vuelo)
- En vuelos internacionales: 2 horas antes de la salida para vuelos saliendo desde Chile y 3 horas antes desde otros países.
- Recuerde revisar su hora de presentación en aeropuerto, la que se indicará en su boarding pass en el momento de realizar su check in en el sitio Web de la aerolínea



LATAM AIRLINES GROUP S.A. - RUT: 89.862.200-2

Avda. Américo Vespucio 901 Renca, Santiago

Información de tu Pasaje

Es importante que leas este documento.

Si tienes alguna duda favor consulta a tu ejecutivo de ventas o llama a nuestro Contact Center.

Nombre Pasajero	NAIME ORDONEZ	Documento de identificación	CL55409546
Código de Reserva	XHEVUJ	Nombre de Pasajero	
Tipo de Pasajero	Adulto	Código de Embarque	Santiago de Chile Chile 05:001-17

Desglose de tu pago

Concepto	Numero de ticket	Monto (CLP)
Tarifa		CLP 80.000
Equivalencia tarifa en moneda de pago		CLP 80.000
Impuestos y tasas (2)		CLP 14.812
Total pasaje	045-2138128089	CLP 100.812
Total pagado		CLP 100.812

Forma de pago

Forma de pago	Cuenta	Fecha de expiración	Código de autorización
Banco Santander	100-26638476552		
(1)	CLP, pesos Chile 800		
(2)	Detalle de las 1438 Pasaje CLP CLP 143812		

Itinerario

N. Vuelo	Origen	Destino	Salida		Llegada		Cabina	Tarifa	Asiento	Equipaje en bodega
			Fecha	Horario	Fecha	Horario				
LA383 Operado por LATAM Airlines Chile	ARICA CHACALUTA	SANTIAGO DE CHILE AMERINO BENITEZ INTL	DOM 05 NOV 17	09:01	DOM 05 NOV 17	18:31	Economy - G	080SE50B	20 Asiento	1 pieza de 23 Kgs
LA386 Operado por LATAM Airlines Chile	SANTIAGO DE CHILE AMERINO BENITEZ INTL	ARICA CHACALUTA	DOM 12 NOV 17	21:40	LUN 13 NOV 17	00:20	Economy - G	030SE84E	20 Asiento	1 pieza de 23 Kgs

- Información importante Si tú o alguno de tus acompañantes tienen una necesidad especial, infórmalos al momento de realizar tu reserva y hasta 48 horas antes de tu vuelo llamando a nuestro Contact Center. Para mayor información ingresa a nuestro Centro de Ayuda <http://helpdesk.ian.com/hc/es/>.

Detalle aerolíneas

N. de vuelo	Aerolínea operadora	Aerolínea comercializadora
LA383	LATAM Airlines Chile	LATAM Airlines Chile
LA386	LATAM Airlines Chile	LATAM Airlines Chile

Información local

Para realizar su Check In en el aeropuerto usted debe presentarse con la debida anticipación. Para vuelos nacionales:

- Dentro de Chile: 1 hora antes del vuelo.
- Dentro de Brasil: 2 horas antes del vuelo.
- Dentro de Ecuador: 1 hora y media antes del vuelo.
- Dentro de Argentina: 1 hora y media antes del vuelo (excepto desde Ezeiza: 2 horas antes del vuelo).
- Dentro de Colombia: 2 horas antes del vuelo.
- Dentro de Perú: 2 horas antes del vuelo (excepto desde Piura: 1 hora y media antes del vuelo).

En vuelos internacionales: 2 horas antes de la salida para vuelos saliendo desde Chile y 3 horas antes desde otros países.

Recuerde revisar su hora de presentación en aeropuerto la cual se indicará en su boarding pass en el momento de realizar su Check In en el sitio Web de la aerolínea.



LATAM AIRLINES GROUP S.A. - RUT: 89.862.200

Avda. Américo Vespucio 901 Renca, Santiago

Información de tu Pasaje

Es importante que leas este documento.

Si tienes alguna duda favor consulta a tu ejecutivo de ventas o llama a nuestro Contact Center.

Nombre	DELIVIA ANDRADE	Número de Pasaje	CL45610039
Apellido	XHEVUJ		
Edad	Adulto		Santiago de Chile, Chile 05-OCT-17

Desglose de tu pago

Concepto	Valor en moneda de pago	Valor en CLP
Tarifa		CLP 88.000
Equivalente tarifa en moneda de pago		CLP 0
Tasas y/o Impuestos (2)		CLP 14.812
Total pasaje	045-2156128090	CLP 100.812
Total pagado		CLP 100.812

Forma de pago

Forma de pago	Número de tarjeta	Expiración
Banco Santander	110012683479652	
(1)	CLP pesos chilenos	
(2)	Detalle de las tasas Pasaje	CLP CL 14.812

Itinerario

Nº Vuelo	Origen	Destino	Fecha		Hora		Clase	Tipo	Equipaje	Precio
			Salida	Llegada	Salida	Llegada				
LA 369 Operado por LATAM Airlines Chile	ARICA CHACABUTA	SANTIAGO DE CHILE A. MERINO BENITEZ INTE	DOM 05-NOV-17	09:01	DOM 05-NOV-17	11:31	Economy - G	000SECB	Por reservar	1 pieza de 23 Kgs.
LA 368 Operado por LATAM Airlines Chile	SANTIAGO DE CHILE A. MERINO BENITEZ INTE	ARICA CHACABUTA	DOM 12-NOV-17	21:40	LUN 13-NOV-17	00:20	Economy - G	000SEBLB	Por reservar	1 pieza de 23 Kgs.

• Información importante Si tú o alguno de tus acompañantes tienen una necesidad especial, infórmalos al momento de realizar tu reserva y hasta 48 horas antes de tu vuelo llamando a nuestro Contact Center. Para mayor información ingresa a nuestro Centro de Ayuda <http://helpdesk.lan.com/hc/es/>.

Detalle aerolíneas

Nº de vuelo	Aerolínea Operadora	Aerolínea Comercializadora
LA 369	LATAM Airlines Chile	LATAM Airlines Chile
LA 368	LATAM Airlines Chile	LATAM Airlines Chile

Información local

- Para realizar su Check-in en el aeropuerto usted debe presentarse con la debida anticipación. Para vuelos nacionales:
 - Dentro de Chile: 1 hora antes del vuelo.
 - Dentro de Brasil: 2 horas antes del vuelo.
 - Dentro de Ecuador: 1 hora y media antes del vuelo.
 - Dentro de Argentina: 1 hora y media antes del vuelo (excepto desde Ezeiza: 2 horas antes del vuelo).
 - Dentro de Colombia: 2 horas antes del vuelo.
 - Dentro de Perú: 2 horas antes del vuelo (excepto desde Piura: 1 hora y media antes del vuelo).
- En vuelos internacionales: 2 horas antes de la salida para vuelos saliendo desde Chile y 3 horas antes desde otros países.
- Recuerde revisar su hora de presentación en aeropuerto la que se indicará en su boarding pass en el momento de realizar su check-in en el sitio Web de la aerolínea.



LATAM AIRLINES GROUP S.A. - RUT: 89.862.200-2

Avda. Américo Vespucio 901 Renca, Santiago

Información de tu Pasaje

Es importante que leas este documento.

Si tienes alguna duda favor consulta a tu ejecutivo de ventas o llama a nuestro Contact Center.

Nombre Pasajero	WILFREDO ALSARRACIN	Documento de Identificación	CL-57298251
Código de Reserva	XREVD0	Nombre del Pasaje	
Tipo de Pasajero	Adulto	Origen y Fecha de Emisión	Santiago de Chile - Chile de 06/17

Desglose de tu pago

Concepto	Número de Ticket	Monto (CLP)
Tarifa		CLP 66.000
Equivalente a tarifa en moneda de pago		CLP 66.000
Tasas y/o impuestos (Z)		CLP 14.812
Total pagable	045-2156128091	CLP 100.812
Total pagado		CLP 100.812

Forma de pago

Tipo	Detalle	Fecha de Expiración	Código de Autorización
Banco Santander	11002288847855		
(1)	CLP Pasaje Chileas		
(2)	Detalle de Tarifa de Pasaje		

Itinerario

N.º Vuelo	Origen	Destino	Salida		Llegada		Cabiná	Tarifa	Asiento	Equipaje en bodega
			Fecha	Horario	Fecha	Horario				
LA 383 Operado por LATAM Airlines Chile	ARIQUENA ACALLUTA	SANTIAGO DE CHILE MERINO BENITEZ INT	DOM 06 NOV 17	09:00	DOM 06 NOV 17		Economy - G	G00SE6CE	Por reserva	1 plaza 08/23/17
LA 388 Operado por LATAM Airlines Chile	SANTIAGO DE CHILE MERINO BENITEZ INT	ARIQUENA ACALLUTA	DOM 06 NOV 17	21:00	DOM 06 NOV 17	10:20	Economy - G	G00SE6CE	Por reserva	1 plaza 08/23/17

- Información importante Si tú o alguno de tus acompañantes tienen una necesidad especial, infórmanos al momento de realizar tu reserva y hasta 48 horas antes de tu vuelo llamando a nuestro Contact Center. Para mayor información ingresa a nuestro Centro de Ayuda <http://helpdesk.ian.com/hc/es/>.

Detalle aerolíneas

N.º de Vuelo	Aerolínea Operadora	Aerolínea Comercializadora
LA 383	LATAM Airlines Chile	LATAM Airlines Chile
LA 388	LATAM Airlines Chile	LATAM Airlines Chile

Información local

Para realizar su Check In en el aeropuerto usted debe presentarse con la debida anticipación. Para vuelos nacionales:

- Dentro de Chile: 1 hora antes del vuelo.
- Dentro de Brasil: 2 horas antes del vuelo.
- Dentro de Ecuador: 1 hora y media antes del vuelo.
- Dentro de Argentina: 1 hora y media antes del vuelo (excepto desde Ezeiza: 2 horas antes del vuelo).
- Dentro de Colombia: 2 horas antes del vuelo.
- Dentro de Perú: 2 horas antes del vuelo (excepto desde Lima: 1 hora y media antes del vuelo).

En vuelos internacionales: 2 horas antes de la salida para vuelos saliendo desde Chile y 3 horas antes desde otros países.

Requiere revisar su hora de presentación en aeropuerto la que se indicará en su boarding pass en el momento de realizar su check in en el sitio web de la aerolínea.



LATAM AIRLINES GROUP S.A. - RUT: 89.862.200-2

Avda. Américo Vespucio 901 Renca, Santiago

Información de tu Pasaje

Es importante que leas este documento.

Si tienes alguna duda favor consulta a tu ejecutivo de ventas o llama a nuestro Contact Center.

Nombre Pasajero	LUIS ORTIZ	Documento de identificación	CL78472083
Código de Reserva	XHEVDU	Nº Pasaje	045-215812002
Tipo de pasajero	Adulto	Ciudad de emisión del boleto	Santiago de Chile, Chile 05/01/2017

Desglose de tu pago

Concepto	Número de ticket	Monto (1)
Tarifa		CLP 66.000
Equivalente tarifa en moneda de pago		CLP 66.000
Tasas y/o impuestos (2)		CLP 14.312
Total pasaje	045-215812002	CLP 80.312
Total pagado		CLP 80.312

Forma de pago

tipo	Detalle	Fecha de expiración	Código de autorización
01	10612603813052		
02	CLP 80.312 chileno		
03	Detalle de las tasas (Tasa)		CLP 14.312

Itinerario

Nº Vuelo	Origen	Destino	Salida		Llegada		Cabinas	Tarifa	Asiento	Equipaje en bodega
			Fuente	Horario	Fecha	Horario				
LA 385 Operado por LATAM Airlines Chile	ARIKA CHACALLUTA	SANTIAGO DE CHILE ALMERINO BENITEZ INTL	DOM	09:00	DOM	11:30	Economy - G	000SE80B	Por reserva	1 pieza de 23 KG
LA 386 Operado por LATAM Airlines Chile	SANTIAGO DE CHILE ALMERINO BENITEZ INTL	ARIKA CHACALLUTA	DOM	21:40	LUN	00:20	Economy - G	000SE80B	Por reserva	1 pieza de 23 KG

- Información importante Si tú o alguno de tus acompañantes tienen una necesidad especial, infórmalos al momento de realizar tu reserva y hasta 48 horas antes de tu vuelo llamando a nuestro Contact Center. Para mayor Información Ingresa a nuestro Centro de Ayuda <http://helpdesk.lan.com/hc/es/>.

Detalle aerolíneas

Nº de vuelo	Aerolínea Operadora	Aerolínea Comercializadora
LA 385	LATAM Airlines Chile	LATAM Airlines Chile
LA 386	LATAM Airlines Chile	LATAM Airlines Chile

Información local

Para realizar su check-in en el aeropuerto usted debe presentarse con la debida anticipación. Para vuelos nacionales:

- Dentro de Chile: 1 hora antes del vuelo.
- Dentro de Brasil: 2 horas antes del vuelo.
- Dentro de Ecuador: 1 hora y media antes del vuelo.
- Dentro de Argentina: 1 hora y media antes del vuelo (excepto desde Ezeiza: 2 horas antes del vuelo).
- Dentro de Colombia: 2 horas antes del vuelo.
- Dentro de Perú: 2 horas antes del vuelo (excepto desde Lima: 1 hora y media antes del vuelo).

En vuelos internacionales: 2 horas antes de la salida para vuelos saliendo desde Chile y 3 horas antes desde otros países.

Recuerde revisar su hora de presentación en el aeropuerto la que se indicará en su boleto de pasaje en el momento de realizar su check-in en el sitio web de la aerolínea.



LATAM AIRLINES GROUP S.A. - RUT: 89.862.200-2

Avda. Américo Vespucio 901 Renca, Santiago

Información de tu Pasaje

Es importante que leas este documento.

Si tienes alguna duda favor consulta a tu ejecutivo de ventas o llama a nuestro Contact Center.

Nombre Pasajero	SANDRA FUENTES	Documento de Identificación	CL 85987194
Código de Reserva	XHEVUJ	Nº Pasajero Frecuente	
Tipo de pasajero	Adulto	Ciudad y fecha de emisión	Santiago de Chile - Chile: 05-OCT-17

Desglose de tu pago

Concepto	Numero de ticket	Monto (1)
Tarifa		CLP 66.000
Equivalente tarifa en moneda de pago		CLP 0
Tasas y/o impuestos (2)		CLP 34.812
Total pasaje	045-2158128093	CLP 100.812
Total pagado		CLP 100.812

Forma de pago

Forma de pago	Detalle	Fecha de expiración	Código de Autorización
Banco Santander	1100126938474562		
(1)	CLP - Pesos Chilenos		
(2)	Detalle de las Tasas Pasaje (CLP CL 14812)		

Itinerario

Nº Vuelo	Origen	Destino	Salida		Llegada		Cabinas	Tarifa	Asiento	Equipaje en cabina
			Fecha	Horario	Fecha	Horario				
LA 388 Operado por LATAM Airlines Chile	VARIGACHACALUTA	SANTIAGO DE CHILE A MERINO BENITEZ SANTIAGO	DOM 05-NOV-17	00:00	DOM 05-NOV-17	11:31	Economy - G	0300SE08	10 reservar	1 pieza de 23 Kgs
LA 388 Operado por LATAM Airlines Chile	SANTIAGO DE CHILE A MERINO BENITEZ SANTIAGO	VARIGACHACALUTA	DOM 02-NOV-17	21:40	LUN 03-NOV-17	00:20	Economy - G	0300SE08	10 reservar	1 pieza de 23 Kgs

- Información importante Si tú o alguno de tus acompañantes tienen una necesidad especial, infórmalos al momento de realizar tu reserva y hasta 48 horas antes de tu vuelo llamando a nuestro Contact Center. Para mayor información ingresa a nuestro Centro de Ayuda <http://helpdesk.lan.com/hc/es/>.

Detalle aerolíneas

Nº de vuelo	Aerolínea operadora	Aerolínea comercializadora
LA 388	LATAM Airlines Chile	LATAM Airlines Chile
LA 388	LATAM Airlines Chile	LATAM Airlines Chile

Información local

<p>• Para realizar su Check In en el aeropuerto usted debe presentarse con la debida anticipación. Para vuelos nacionales:</p> <ul style="list-style-type: none"> - Dentro de Chile: 1 hora antes del vuelo. - Dentro de Brasil: 2 horas antes del vuelo. - Dentro de Ecuador: 1 hora y media antes del vuelo. - Dentro de Argentina: 1 hora y media antes del vuelo (excepto desde Ezeiza: 2 horas antes del vuelo). - Dentro de Colombia: 2 horas antes del vuelo. - Dentro de Perú: 2 horas antes del vuelo (excepto desde Piura: 1 hora y media antes del vuelo). <p>• En vuelos internacionales: 2 horas antes de la salida para vuelos saliendo desde Chile y 3 horas antes desde otros países.</p> <p>• Recuerde revisar su hora de presentación en aeropuerto la que se indicará en su boarding pass en el momento de realizar su check in en el sitio Web de la aerolínea.</p>



Club Atletas Senior C.A.S Arica <clubatletassenior.arica@gmail.com>

Fwd: Confirmacion de compra

Luis Antonio Vargas <siulsagrav@gmail.com>
Para: clubatletassenior.arica@gmail.com

5 de octubre de 2017, 15:46

----- Mensaje reenviado -----
De: **LATAM.com** <compras@bo.lan.com>
Fecha: 5 de octubre de 2017, 13:41
Asunto: Confirmacion de compra
Para: siulsagrav@gmail.com

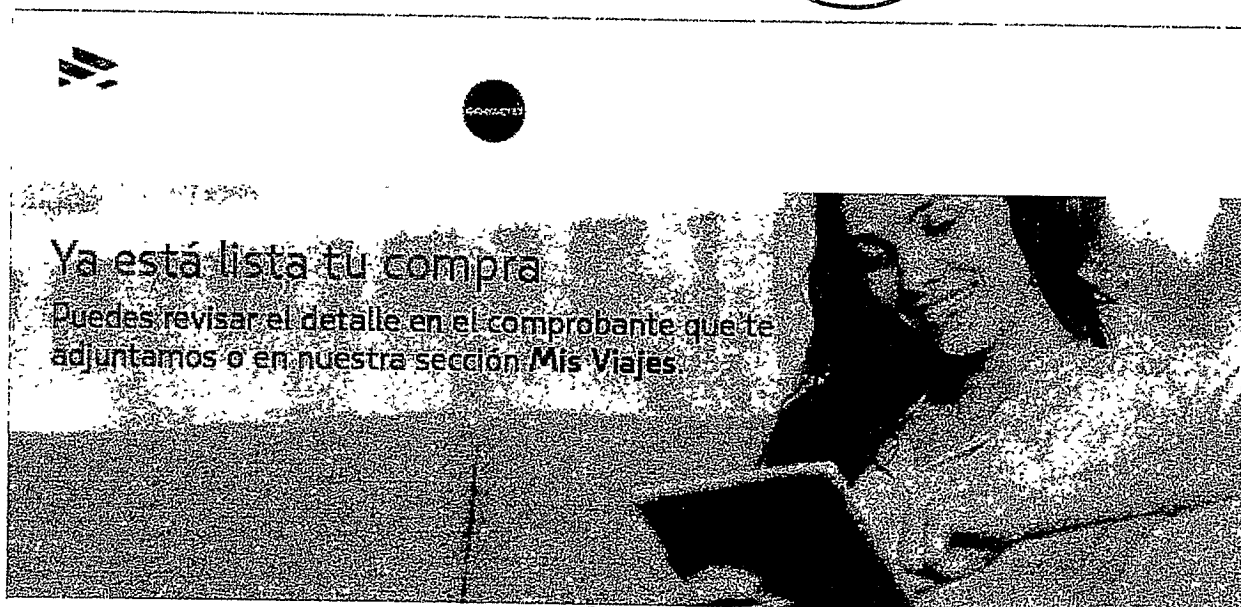

Ya está lista tu compra
Puedes revisar el detalle en el comprobante que te adjuntamos o en nuestra sección **Mis Viajes**

Tu código de reserva es: **BZFHQW**

Recuerda hacer tu Check-in
Si tu vuelo es operado por LATAM Airlines Group, entre 48 y 2 horas antes del vuelo podrás elegir tu asiento, evitar las filas y ahorrar tiempo en el aeropuerto.
Si vuelas en LATAM Airlines Brasil o LATAM Airlines Paraguay, podrás hacer tu Check-in desde 72 horas antes del vuelo, según tu ruta.

Resumen de tu compra:

Pasajeros:
Ana Luque
Victor Castillo
Alejandro Colina
Lorena Barria
Juan Bermejo
Dario Amigo

Precio
\$ 670.872 (CLP)

Itinerario

Domingo 05 noviembre 2017	09:01 Arica (ARI)	11:31 Santiago de Chile (SCL)	LA383 Operado por LATAM Airlines Chile	Economy-N	1 pieza de 23 Kgs.
Domingo 12 noviembre 2017	21:40 Santiago de Chile (SCL)	00:20 (Lunes) Arica (ARI)	LA388 Operado por LATAM Airlines Chile	Economy-G	1 pieza de 23 Kgs.

[El texto citado está oculto]

Prepárate para tu viaje



Descarga la APP



Política de equipaje



Gestiona tu reserva



LATAM AIRLINES GROUP S.A. - RUT: 89.862.200-2

Avda. Américo Vespucio 901 Renca, Santiago

Información de tu Pasaje

Es importante que leas este documento.

Si tienes alguna duda favor consulta a tu ejecutivo de ventas o llama a nuestro Contact Center.

Nombre Pasajero	ANA LUQUE	Documento de identificación	CL75307195
Código de Reserva	BZFHQW	Nº Pasajero Frecuente	
Tipo de pasajero	Adulto	Ciudad y Fecha de emisión	Santiago de Chile, Chile, 05-OCT-17

Desglose de tu pago

Concepto	Numero de ticket	Monto (1)
Tarifa		CLP 97.000
Equivalencia tarifa en moneda de pago		CLP 0
Tasas y/o impuestos (2)		CLP 14.812
Total pasaje	045-2158129058	CLP 111.812
Total pagado		CLP 111.812

Forma de pago

Tipo	Detalle	Fecha de expiración	Código de Autorización
Banco Santander	1100126839172553		
(1)	CLP pesos chilenos		
(2)	Detalle de las tasas Pasaje:		
	CLP CL 14.812		

Itinerario

Nº Vuelo	Origen	Destino	Salida		Llegada		Cabinas	Tarifa	Asiento	Equipaje en bodega
			Fecha	Horario	Fecha	Horario				
LA 383 Operado por Latam Airlines Chile	ARICA CHACALLUTA	SANTIAGO DE CHILE A. MERINO BENITEZ INTL	DOM 05-NOV-17	09:01	DOM 05-NOV-17	11:31	Economy - N	N00SE5NB	Por reservar	1 pieza de 23 Kgs.
LA 388 Operado por Latam Airlines Chile	SANTIAGO DE CHILE A. MERINO BENITEZ INTL	ARICA CHACALLUTA	DOM 12-NOV-17	21:40	LUN 13-NOV-17	00:20	Economy - G	G30SE8LB	Por reservar	1 pieza de 23 Kgs.

- Información importante Si tú o alguno de tus acompañantes tienen una necesidad especial, infórmalos al momento de realizar tu reserva y hasta 48 horas antes de tu vuelo llamando a nuestro Contact Center. Para mayor información ingresa a nuestro Centro de Ayuda <http://helpdesk.lan.com/hc/es/>.

Detalle aerolíneas

Nº de vuelo	Aerolínea operadora	Aerolínea comercializadora
LA 383	LATAM Airlines Chile	LATAM Airlines Chile
LA 388	LATAM Airlines Chile	LATAM Airlines Chile

Información local

- Para realizar su Check In en el aeropuerto usted debe presentarse con la debida anticipación. Para vuelos nacionales:
 - Dentro de Chile: 1 hora antes del vuelo
 - Dentro de Brasil: 2 horas antes del vuelo
 - Dentro de Ecuador: 1 hora y media antes del vuelo
 - Dentro de Argentina: 1 hora y media antes del vuelo (excepto desde Ezeiza, 2 horas antes del vuelo)
 - Dentro de Colombia: 2 horas antes del vuelo
 - Dentro de Perú: 2 horas antes del vuelo (excepto desde Piura, 1 hora y media antes del vuelo)
- En vuelos internacionales: 2 horas antes de la salida para vuelos saliendo desde Chile y 3 horas antes desde otros países.
- Recuerde revisar su hora de presentación en aeropuerto, la que se indicará en su boarding pass en el momento de realizar su check in en el sitio Web de la aerolínea.



LATAM AIRLINES GROUP S.A. - RUT: 89.862.200-2

Avda. Américo Vespucio 901 Renca, Santiago

Información de tu Pasaje

Es importante que leas este documento.

Si tienes alguna duda favor consulta a tu ejecutivo de ventas o llama a nuestro Contact Center.

Nombre Pasajero	VICTOR CASTILLO	Documento de identificación	CL92720284
Código de Reserva	BZFHOW	Nº Pasajero/Frecuente	
Tipo de pasajero	Adulto	Ciudad y Fecha de emisión	Santiago de Chile - Chile 06-OCT-17

Desglose de tu pago

Concepto	Numero de ticket	Monto (CLP)
Tarifa		CLP 97.000
Equivalente tarifa en moneda de pago		CLP 0
Tasas y/o impuestos (2)		CLP 14.812
Total pasaje	045-2158129059	CLP 111.812
Total pagado		CLP 111.812

Forma de pago

Tipo	Detalle	Fecha de expiración	Código de Autorización
Banco Santiago	100128939172653		
(1)	CLP pasaje chilenos		
(2)	Detalle de las tasas Pasaje		
	CLP CLP 14.812		

Itinerario

Nº Vuelo	Origen	Destino	Salida		Llegada		Cabinas	Tarifa	Asiento	Equipaje enodega
			Fecha	Horario	Fecha	Horario				
LA 383 Operado por LATAM Airlines Chile	ARICA CHACALLUTA	SANTIAGO DE CHILE PALMERINO BENITEZ INTL	DOM 05-NOV-17	09:01	DOM 05-NOV-17	11:31	Economy - N	N06SE5NB	Por reservar	1 pieza de 23 Kgs
LA 388 Operado por LATAM Airlines Chile	SANTIAGO DE CHILE PALMERINO BENITEZ INTL	ARICA CHACALLUTA	DOM 12-NOV-17	21:40	LUN 13-NOV-17	00:20	Economy - G	G35SE6LB	Por reservar	1 pieza de 23 Kgs

- Información importante Si tú o alguno de tus acompañantes tienen una necesidad especial, infórmalos al momento de realizar tu reserva y hasta 48 horas antes de tu vuelo llamando a nuestro Contact Center. Para mayor información ingresa a nuestro Centro de Ayuda <http://helpdesk.lan.com/hc/es/>.

Detalle aerolíneas

Nº de vuelo	Aerolínea operadora	Aerolínea comercializadora
LA 383	LATAM Airlines Chile	LATAM Airlines Chile
LA 388	LATAM Airlines Chile	LATAM Airlines Chile

Información local

<ul style="list-style-type: none"> ● Para realizar su Check-in en el aeropuerto usted debe presentarse con la debida anticipación: <ul style="list-style-type: none"> ● Dentro de Chile: 1 hora antes del vuelo ● Dentro de Brasil: 2 horas antes del vuelo ● Dentro de Ecuador: 1 hora y media antes del vuelo ● Dentro de Argentina: 1 hora y media antes del vuelo (excepto desde Ezeiza: 2 horas antes del vuelo) ● Dentro de Colombia: 2 horas antes del vuelo ● Dentro de Perú: 2 horas antes del vuelo (excepto desde Plural: 1 hora y media antes del vuelo) ● En vuelos internacionales: 3 horas antes de la salida para vuelos saliendo desde Chile y 2 horas antes desde otros países. ● Recuerde revisar su hora de presentación en aeropuerto la que se indicará en su boarding pass en el momento de realizar su check-in en el sitio Web de la aerolínea.
--



LATAM AIRLINES GROUP S.A. - RUT: 89.862.200-2

Avda. Américo Vespucio 901 Renca, Santiago

Información de tu Pasaje

Es importante que leas este documento.

Si tienes alguna duda favor consulta a tu ejecutivo de ventas o llama a nuestro Contact Center.

Nombre Pasajero	ALEJANDRO COLINA	Documento de identificación	CL-94672641
Código de Reserva	EZFHQW	Nº Pasajero Faltos/aus.	
Tipo de pasajero	Adulto	Ciudad y fecha de emisión	Santiago de Chile Chile 05/06/17

Desglose de tu pago

Concepto	Número de ticket	Monto (P)
Tarifa		CLP 17.000
Equivalente tarifa en moneda de pago		CLP 0
Tasas y impuestos (2)		CLP 14.812
Total pagable	045-2155-120061	CLP 17.812
Total pagado		CLP 17.812

Forma de pago

Rpo	Detalle	Fecha de expiración	Código de autorización
Banco Santander	100126899172553		
(1)	CLP pasaje chileno		
(2)	Detalle de las tasas Pasaje		CLP 0145812

Itinerario

Nº vuelo	Origen	Destino	Salida		Llegada		Cabinas	Tarifa	Asiento	Equipaje en bodega
			Fecha	Horario	Fecha	Horario				
LA 385 Operado por LATAM Airlines Chile	ARICA CHACABUTA	SANTIAGO DE CHILE MERINO BENITEZ INTE	DOM 05 NOV 17	08:01	DOM 05 NOV	14:31	Economy	NR	1000SE8NE	Equipaje de 23 kg
LA 385 Operado por LATAM Airlines Chile	SANTIAGO DE CHILE MERINO BENITEZ INTE	ARICA CHACABUTA	DOM 07 NOV 17	22:48	LUN 06 NOV	00:20	Economy	CO	1000SE8NE	Equipaje de 23 kg

• Información importante Si tú o alguno de tus acompañantes tienen una necesidad especial, infórmalos al momento de realizar tu reserva y hasta 48 horas antes de tu vuelo llamando a nuestro Contact Center. Para mayor información ingresa a nuestro Centro de Ayuda <http://helpdesk.lan.com/hc/es/>.

Detalle aerolíneas

Nº de vuelo	Aerolínea operadora	Aerolínea comercializadora
LA 383	LATAM Airlines Chile	LATAM Airlines Chile
LA 385	LATAM Airlines Chile	LATAM Airlines Chile

Información local

• Para realizar su Check-in en el aeropuerto usted debe presentarse con la debida anticipación. Para vuelos nacionales:

- Dentro de Chile: 1 hora antes del vuelo.
- Dentro de Brasil: 2 horas antes del vuelo.
- Dentro de Ecuador: 1 hora y media antes del vuelo.
- Dentro de Argentina: 1 hora y media antes del vuelo (a excepción desde Ezeiza: 2 horas antes del vuelo).
- Dentro de Colombia: 2 horas antes del vuelo.
- Dentro de Perú: 2 horas antes del vuelo (excepción desde Piura: 1 hora y media antes del vuelo).

En vuelos internacionales: 2 horas antes de la salida para vuelos saliendo desde Chile y 3 horas antes desde otros países.

Recuerde revisar su hora de presentación en el aeropuerto, la que se anunciará en su boarding pass, en el momento de realizar su check-in en el sitio Web de la aerolínea.



LATAM AIRLINES GROUP S.A. - RUT: 89.862.200-2

Avda. Américo Vespucio 901 Renca, Santiago

Información de tu Pasaje

Es importante que leas este documento.

Si tienes alguna duda favor consulta a tu ejecutivo de ventas o llama a nuestro Contact Center.

Nombre Pasajero	LORENA BARRIA	Documento de Identificación	CL130024041
Código de Reserva	BZFHQW	Nº Pasajero Frecuente	
Tipo de Pasajero	Adulto	Ciudad y Fecha de emisión	Santiago de Chile, Chile 05-OCT-17

Desglose de tu pago

Concepto	Numero de ticket	Monto (CLP)
Tarifa		CLP 97.000
Equivalente tarifa en moneda de pago		CLP 0
Tasas y/o Impuestos (2)		CLP 14.812
Total pasaje	045-2158129061	CLP 111.812
Total pagado		CLP 111.812

Forma de pago

Tipo	Detalle	Fecha de expiración	Código de Autorización
Banco Santander	4100126839172553		
(1)	CLP: pesos chilenos		
(2)	Detalle de las tasas Pasaje:		
	CLP CL 14.812		

Itinerario

Nº Vuelo	Origen	Destino	Salida		Llegada		Cabinas	Tarifa	Asiento	Equipaje enodega
			Fecha	Horario	Fecha	Horario				
LA 383 Operado por Latam Airlines Chile	ARICA CHACALLUTA	SANTIAGO DE CHILE A. MERINO BENITEZ INTL	DOM 05-NOV-17	09:01	DOM 05-NOV-17	11:31	Economy - N	N00SE5NB	Por reservar	1 plaza de 23 Kgs.
LA 388 Operado por Latam Airlines Chile	SANTIAGO DE CHILE A. MERINO BENITEZ INTL	ARICA CHACALLUTA	DOM 12-NOV-17	21:40	LUN 13-NOV-17	00:20	Economy - G	G30SE8LB	Por reservar	1 plaza de 23 Kgs.

- Información importante Si tú o alguno de tus acompañantes tienen una necesidad especial, infórmalos al momento de realizar tu reserva y hasta 48 horas antes de tu vuelo llamando a nuestro Contact Center. Para mayor información ingresa a nuestro Centro de Ayuda <http://helpdesk.lan.com/hc/es/>.

Detalle aerolíneas

Nº de vuelo	Aerolínea operadora	Aerolínea comercializadora
LA 383	LATAM Airlines Chile	LATAM Airlines Chile
LA 388	LATAM Airlines Chile	LATAM Airlines Chile

Información local

- Para realizar su Check-In en el aeropuerto usted debe presentarse con la debida anticipación. Para vuelos nacionales:
 - Dentro de Chile: 1 hora antes del vuelo
 - Dentro de Brasil: 2 horas antes del vuelo
 - Dentro de Ecuador: 1 hora y media antes del vuelo
 - Dentro de Argentina: 1 hora y media antes del vuelo (excepto desde Ezeiza; 2 horas antes del vuelo)
 - Dentro de Colombia: 2 horas antes del vuelo
 - Dentro de Perú: 2 horas antes del vuelo (excepto desde Piura; 1 hora y media antes del vuelo)
- En vuelos internacionales: 2 horas antes de la salida para vuelos saliendo desde Chile y 3 horas antes desde otros países.
- Recuerde revisar su hora de presentación en aeropuerto, la que se indicará en su boarding pass en el momento de realizar su check in en el sitio Web de la aerolínea



LATAM AIRLINES GROUP S.A. - RUT: 89.862.200-2

Avda. Américo Vespucio 901 Renca, Santiago

Información de tu Pasaje

Es importante que leas este documento.

Si tienes alguna duda favor consulta a tu ejecutivo de ventas o llama a nuestro Contact Center.

Nombre Pasajero	JUAN BERMEJO	Documento de Identificación	CL 12608840K
Código de Reserva	5ZPHQW	N. Pasajero frecuente	
Tipo de pasajero	Adulto	Ciudad y Fecha de emisión	Santiago de Chile, Chile 05-06-17

Desglose de tu pago

Concepto	Número de ticket	Monto (CLP)
Tarifa		CLP 97.000
Equivalente tarifa en moneda de pago		CLP 0
Tasas y/o impuestos (2)		CLP 14.812
Total pasaje	045-2158129062	CLP 111.812
Total pagado		CLP 111.812

Forma de pago

Tipo	Detalle	Fecha de expiración	Código de Autorización
Banco Santander	1100126839172553		
(1)	CLP pasaje chilenos		
(2)	Detalle de las tasas Pasaje		
	CLP CLP 14.812		

Itinerario

Nº Vuelo	Origen	Destino	Salida		Llegada		Cabin	Tarifa	Asiento	Equipaje
			Fecha	Horario	Fecha	Horario				
LA 383 Operado por LATAM Airlines Chile	ARICA CHACALLUTA	SANTIAGO DE CHILE A. MERINO BENITEZ INTL	DOM 05-NOV-17	08:01	DOM 05-NOV-17	11:31	Economy - N	N00SE5NB	Por reservar	1 pieza de 23 Kgs
LA 386 Operado por LATAM Airlines Chile	SANTIAGO DE CHILE A. MERINO BENITEZ INTL	ARICA CHACALLUTA	DOM 12-NOV-17	21:40	DOM 13-NOV-17	00:20	Economy - G	G00SE8EB	Por reservar	1 pieza de 23 Kgs

- Información importante Si tú o alguno de tus acompañantes tienen una necesidad especial, infórmalos al momento de realizar tu reserva y hasta 48 horas antes de tu vuelo llamando a nuestro Contact Center. Para mayor información Ingresa a nuestro Centro de Ayuda <http://helpdesk.lan.com/hc/es/>.

Detalle aerolíneas

Nº de vuelo	Aerolínea operadora	Aerolínea comercializadora
LA 383	LATAM Airlines Chile	LATAM Airlines Chile
LA 386	LATAM Airlines Chile	LATAM Airlines Chile

Información local

<ul style="list-style-type: none"> Para realizar su Check-in en el aeropuerto usted debe presentarse con la debida anticipación. Para vuelos internacionales: Dentro de Chile: 1 hora antes del vuelo Dentro de Brasil: 2 horas antes del vuelo Dentro de Ecuador: 1 hora y media antes del vuelo Dentro de Argentina: 1 hora y media antes del vuelo (excepto desde Ezeiza 2 horas antes del vuelo) Dentro de Colombia: 2 horas antes del vuelo Dentro de Perú: 2 horas antes del vuelo (excepto desde Piura: 1 hora y media antes del vuelo) En vuelos internacionales: 2 horas antes de la salida para vuelos saliendo desde Chile y 3 horas antes desde otros países. Recuerde revisar su hora de presentación en aeropuerto, la que se indicará en su boarding pass en el momento de realizar su check-in en el sitio Web de la aerolínea.
--



LATAM AIRLINES GROUP S.A. - RUT: 89.862.200-2

Avda. Américo Vespucio 901 Renca, Santiago

Información de tu Pasaje

Es importante que leas este documento.

Si tienes alguna duda favor consulta a tu ejecutivo de ventas o llama a nuestro Contact Center.

Nombre Pasajero	DARIO AMIGO	Documento de Identificación	CL15705563
Código de Reserva	BZEHQW	Nº Pasajero Frecuente	
Tipo de pasajero	Adulto	Ciudad y fecha de emisión	Santiago de Chile Chile 05 Oct 17

Desglose de tu pago

Concepto	Numero de ticket	Moneda (1)
Tarifa		CLP 97.000
Equivalente tarifa en moneda de pago		CLP 0
Impuestos y tasas (2)		CLP 14.512
Total pasaje	045-2158128863	CLP 111.512
Total pagado		CLP 111.512

Forma de pago

Tipo	Detalle	Fecha de expiración	Código de autorización
Banco Santander	1100128835172553		
(1)	CLP pesos chilenos		
(2)	Detalle de las tasas Pasaje		
	CLP CL 14.512		

Itinerario

N° Vuelo	Origen	Destino	Salida		Llegada		Cabinas	Tarifa	Asiento	Equipaje Tan (bodega)
			Fecha	Horario	Fecha	Horario				
LA 388 Operado por Latam Airlines Chile	ARICA CHAGALLOTA	SANTIAGO DE CHILE A MERINO BENITEZ INTL	DOM 05 NOV 17	09:00	DOM 05 NOV 17	11:20	Economy - N	N00SE5NF	Por reservar	1 pieza de 23 Kgs
LA 388 Operado por Latam Airlines Chile	SANTIAGO DE CHILE A MERINO BENITEZ INTL	ARICA CHAGALLOTA	DOM 12 NOV 17	21:40	LUN 13 NOV 17	00:20	Economy - G	G30SE8LE	Por reservar	1 pieza de 23 Kgs

• Información importante Si tú o alguno de tus acompañantes tienen una necesidad especial, infórmalos al momento de realizar tu reserva y hasta 48 horas antes de tu vuelo llamando a nuestro Contact Center. Para mayor información ingresa a nuestro Centro de Ayuda <http://helpdesk.lan.com/hc/es/>.

Detalle aerolíneas

N° de vuelo	Aerolínea Operadora	Aerolínea Comercializadora
LA 388	LATAM Airlines Chile	LATAM Airlines Chile
LA 388	LATAM Airlines Chile	LATAM Airlines Chile

Información local

Para realizar su check in en el aeropuerto usted debe presentarse con la debida anticipación. Para vuelos nacionales:

- Dentro de Chile: 1 hora antes del vuelo.
- Dentro de Brasil: 2 horas antes del vuelo.
- Dentro del Ecuador: 1 hora y media antes del vuelo.
- Dentro de Argentina: 1 hora y media antes del vuelo (excepto desde Ezeiza, 2 horas antes del vuelo).
- Dentro de Colombia: 2 horas antes del vuelo.
- Dentro de Perú: 2 horas antes del vuelo (excepto desde Piura, 1 hora y media antes del vuelo).

En vuelos internacionales: 2 horas antes de la salida para vuelos saliendo desde Chile y 3 horas antes desde otros países.

Recuerde revisar su hora de presentación en el aeropuerto; si lo que sale indicara en su boarding pass en el momento de realizar su check in en el sitio Web de la aerolínea.

Fwd: Confirmacion de compra

Luis Antonio Vargas <siulsagrav@gmail.com>
 Para: clubatletassenior.arica@gmail.com

5 de octubre de 2017, 15:45

----- Mensaje reenviado -----

De: **LATAM.com** <compras@bo.lan.com>
 Fecha: 5 de octubre de 2017, 13:53
 Asunto: Confirmacion de compra
 Para: siulsagrav@gmail.com

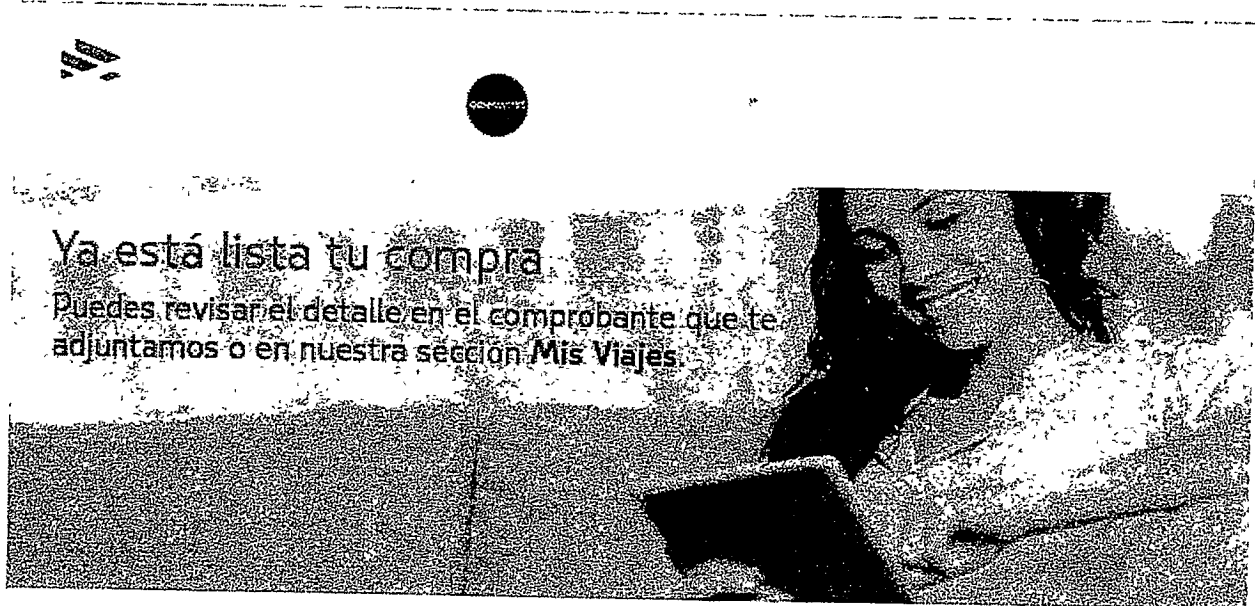

Tu código de reserva es: **BHNTPK**

Resumen de tu compra:

Recuerda hacer tu Check-in
 Si tu vuelo es operado por LATAM Airlines Group, entre 48 y 2 horas antes del vuelo podrás elegir tu asiento, evitar las filas y ahorrar tiempo en el aeropuerto.
 Si vuelas en LATAM Airlines Brasil o LATAM Airlines Paraguay, podrás hacer tu Check-in desde 72 horas antes del vuelo, según tu ruta.

Pasajeros:
 Luis Vargas

Precio
 \$ 89.312 (CLP)

Itinerario

Jueves 02 noviembre 2017	05:21 Arica (ARI)	07:51 Santiago de Chile (SCL)	LA381 Operado por LATAM Airlines Chile	Economy-O	1 pieza de 23 Kgs.
Domingo 12 noviembre 2017	21:40 Santiago de Chile (SCL)	00:20 (Lunes) Arica (ARI)	LA388 Operado por LATAM Airlines Chile	Economy-G	1 pieza de 23 Kgs.

Información importante

Si tú o alguno de tus acompañantes tienen una necesidad especial, infórmalos al momento de realizar tu reserva y hasta 48 horas antes de tu vuelo llamando a nuestro Contact Center. Para mayor información ingresa a nuestro Centro de Ayuda <http://helpdesk.lan.com/hc/es/>.

Prepárate para tu viaje



Descarga la APP



Política de equipaje



Gestiona tu reserva



LATAM AIRLINES GROUP S.A. - RUT: 89.862.20

Avda. Américo Vespucio 901 Renca, Santi

Información de tu Pasaje

Es importante que leas este documento.

Si tienes alguna duda favor consulta a tu ejecutivo de ventas o llama a nuestro Contact Center.

Nombre Pasajero	LUIS VARGAS	Requisito de identificación	CL 148613171
Código de Aerolínea	BHNTPK	Nº Pasajero Reservado	
Tipo de pasajero	Adulto	Ciudad y fecha de emisión	Santiago de Chile, Chile 05-OCT-17

Desglose de tu pago

Concepto	Monto en Pesos	Monto en CLP
Tarifa		CLP 74.500
Equivalente tarifa en moneda de pago		CLP 0
Tasas y/o impuestos (2)		CLP 14.812
Total pasaje	045 2138129477	CLP 89.312
Total pagado		CLP 89.312

Forma de pago

Forma de pago	Detalle
Banco Santander	1100126939864547
(1)	CLP pesos chilenos
(2)	Detalle de las tasas Pasaje: CLP CL 14.812

Itinerario

Nº Vuelo	Origen	Destino	Fecha		Hora		Categoría	Tarifa	Asientos	Precio
			Salida	Llegada	Salida	Llegada				
LA 388 Operado por Latam Airlines Chile	ARICA CHACALLUTA	SANTIAGO DE CHILE A MERINO BENITEZ INTL	JUE 02-NOV-17	05:21	JUE 02-NOV-17	07:51	Economy - G	GYUSE85	14C	139 de KC
LA 388 Operado por Latam Airlines Chile	SANTIAGO DE CHILE A MERINO BENITEZ INTL	ARICA CHACALLUTA	DOM 12-NOV-17	21:40	LUN 13-NOV-17	00:20	Economy - G	G3USE85	18C	139 de KC

• Información importante Si tú o alguno de tus acompañantes tienen una necesidad especial, infórmanos al momento de realizar tu reserva y hasta 48 horas antes de vuelo llamando a nuestro Contact Center. Para mayor información ingresa a nuestro Centro de Ayuda <http://helpdesk.lan.com/hc/es/>.

Detalle aerolíneas

Nº de vuelo	Aerolínea operadora	Aerolínea contratadora
LA 388	LATAM Airlines Chile	LATAM Airlines Chile
LA 388	LATAM Airlines Chile	LATAM Airlines Chile

Información local

- Para realizar su Check In en el aeropuerto usted debe presentarse con la debida anticipación. Para vuelos nacionales:
 - Dentro de Chile: 1 hora antes del vuelo.
 - Dentro de Brasil: 2 horas antes del vuelo.
 - Dentro de Ecuador: 1 hora y media antes del vuelo.
 - Dentro de Argentina: 1 hora y media antes del vuelo (excepto desde Ezeiza: 2 horas antes del vuelo).
 - Dentro de Colombia: 2 horas antes del vuelo.
 - Dentro de Perú: 2 horas antes del vuelo (excepto desde Piura: 1 hora y media antes del vuelo).
- En vuelos internacionales: 2 horas antes de la salida para vuelos saliendo desde Chile y 3 horas antes desde otros países.
- Recuerde revisar su hora de presentación en aeropuerto la que se indicará en su boarding pass en el momento de realizar su check in en el sitio Web de la aerolínea.

**GABRIELA ANA DE LOURDES
ARRIAGADA PAREDES**
 Giro: SERVICIO DE COMIDA PARA SERVIRSE Y
 LLEVAR, SERVICIO TURISMO, TRANSPORTE
 18 DE SEPTIEMBRE 431 LC 01 INTERNACIONAL-
 ARICA
 eMail : GABRIELA@ARICA.CL Telefono :
 TIPO DE VENTA: DEL GIRO

R.U.T.:6.546.959- 6
**FACTURA NO AFECTA O
EXENTA ELECTRONICA**
Nº3

S.I.I. - ARICA

Fecha Emision: 13 de Noviembre del 2017

SEÑOR(ES): CLUB ATLETAS SENIORS
 R.U.T.: 75.354.600- 6
 GIRO: ACTIVIDADES DE OTRAS ASOCIACIONES N.C.P.
 DIRECCION: Quílpue 920
 COMUNA Arica CIUDAD: Arica
 CONTACTO: Alejandro Colina
 TIPO DE COMPRA: DEL GIRO

Codigo	Descripcion	Cantidad	Precio	%Imppto Adic.*	%Desc.	Valor
-	trans Aeropuerto Transporte Vans de Aeropuerto a Domicilio	1 un	30.000			30.000

Forma de Pago:Contado

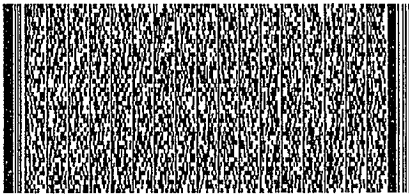

Timbre Electrónico SII

Res.99 de 2014 Verifique documento: www.sii.cl

IMPUESTO ADICIONAL	\$	0
EXENTO	\$	30.000
TOTAL	\$	30.000

MANUEL ALEJANDRO SANCHEZ
 MAMANI
 Giro: TALLER DE CONFECCIONES Y VENTA DE
 ARTICULOS DEPORTIVOS
 21 DE MAYO 758- ARICA
 eMail : UNISPORT3@HOTMAIL.COM Telefono : 58
 2231260
 TIPO DE VENTA: DEL GIRO

R.U.T.:12.211.519- 4
 FACTURA ELECTRONICA
 N°470

S.I.I. - ARICA

Fecha Emision: 15 de Noviembre del 2017

SEÑOR(ES): CLUB ATLETAS SENIORS ARICA
 R.U.T.: 75.354.600- 6
 GIRO: ACTIVIDADES DE OTRAS ASOCIACIONES N.C.P.
 DIRECCION: LORENA # 3750
 COMUNA ARICA Y PARINACOTA CIUDAD: ARICA
 CONTACTO:
 TIPO DE COMPRA: DEL GIRO

Codigo	Descripcion	Cantidad	Precio	%Impto Adic.*	%Desc.	Valor
-	COPAS PREMIACION	6	16.806,83			100.841
-	MEDALLAS PREMIACION	150	1.008,4			151.260

Forma de Pago:Contado

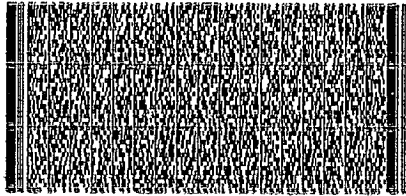

Timbre Electrónico SII

Res.99 de 2014 Verifique documento: www.sii.cl

MONTO NETO	\$	252.101
I.V.A. 19%	\$	47.899
IMPUESTO ADICIONAL	\$	0
TOTAL	\$	300.000

UNISPORT DEPORTES
 CANCELADO
 ARICA 15/11/2017



LISTADO ASISTENTES ZONAL NORTE – COQUIMBO

N°	APELLIDOS	NOMBRES	CÉDULA DE IDENTIDAD
1	Albarracín Díaz	Wilfredo	5.729.825-1
2	Andrade Álamos	Olivia	4.561.003-9
3	Briceño Charcas	Carlos	14.103.696-3
4	Colina Quinteros	Alejandro	9.467.234-1
5	Cordero Naveas	Freddy	5.757.426-7
6	Corvacho Ponce	Llamil	10.270.966-7
7	Fuentes Carvajal	Sandra	8.598.719-4
8	Guajardo Cayo	Sergio	5.606.513-K
9	Guerra Alcocer	José Antonio	4.685.227-3
10	Harding Bejarano	Edwing	2.790.500-5
11	Luque Arias	Ana	7.530.719-5
12	Oporto Cuevas	Luis	7.347.208-3
13	Ordoñez Arancibia	Jaime	5.640.964-5
14	Pasten Navarro	Graciela	7.230.032-7
15	Retamal Saavedra	Elena	10.095.726-4
16	Sepúlveda Chávez	Leonardo	10.166.506-2
17	Iriarte Herrera	Juan	7.347.208-3

ALEJANDRO COLINA QUINTEROS
Presidente CAS Arica





LISTADO ASISTENTES SUDAMERICANO SANTIAGO – CHILE

N°	APELLIDOS	NOMBRES	CÉDULA DE IDENTIDAD
1	Albarracín Díaz	Wilfredo	5.729.825-1
2	Andrade Álamos	Olivia	4.561.003-9
3	Apiolaza Barrera	René Alejandro	3.406.256-0
4	Colina Quinteros	Alejandro	9.467.234-1
5	Castillo Zavala	Víctor Marcos	9.272.028-4
6	Barría Oyarzo	Lorena Silvana	13.002.404-1
7	Fuentes Carvajal	Sandra	8.598.719-4
8	Amigo Rojas	Darío Alberto	15.705.563-1
9	Bermejo Lara	Juan Carlos	12.608.840-k
10	Guerra Alcocer	José Antonio	4.685.227-3
11	Luque Arias	Ana	7.530.719-5
12	Oporto Cuevas	Luis	7.347.208-3
13	Ordoñez Arancibia	Jaime	5.640.964-5
14	Vargas Moreno	Luis Antonio	11.861.317-1



ALEJANDRO COLINA QUINTEROS
Presidente CAS Arica



FOTOS ZONAL NORTE – COQUIMBO

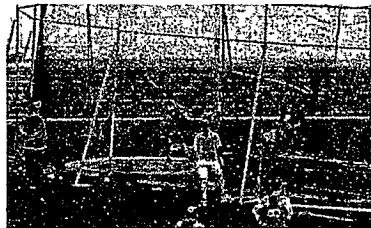
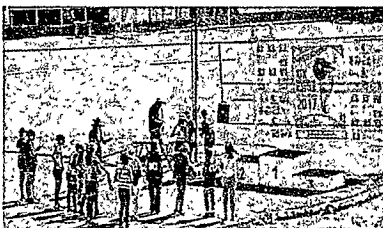
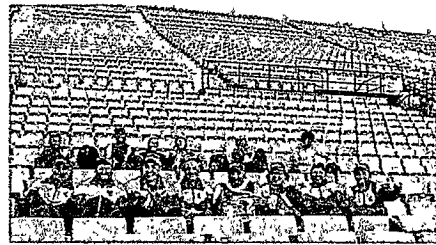
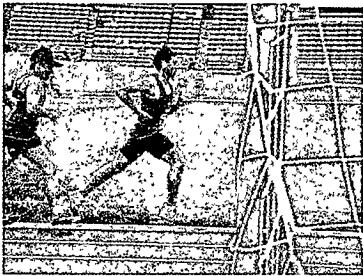
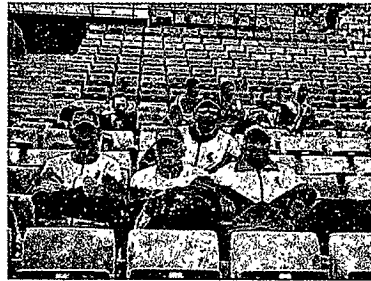
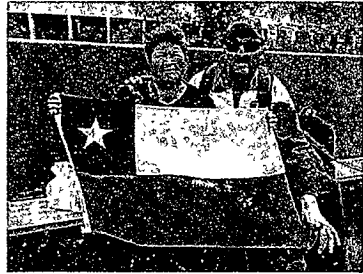
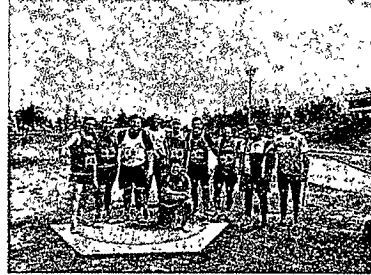

FOTOS SUDAMERICANO SANTIAGO



Atletas llegaron con varias preseas desde la capital



ENFITE DEL CLUB DE ATLETAS SENIORS EN LA CAPITAL.

Entre el Estadio Nacional y el San Carlos de Apoquindo se realizó la versión 19 del Sudamericano Master de Atletismo, donde varias ariqueños del Club de Atletismo Senior (CAS) llegaron con preseas por subir-se al podio del torneo.

Victor Castillo se trajo dos medallas de oro y una de plata en posta de 100 metros y 400 metros valla y Luis Oporto obtuvo dosoros por las 100 metros planos.

En tanto Ricardo Sotomayor y José Guerra obtuvieron medalla de oro. Ana Luque se colgó una presea de plata, y Lorena Barria, Silvia Ulloa, Darío Amigo y René Apiojiza se matricu-



VICTOR CASTILLO Y LUIS OPORTO.

laron con bronce. El equipo agradeció al municipio por colaborar con la pista del estadio para entrenar, como también al Core y a su delegado Bernardo Espinoza.

soyarica estrellaarica

Atletas seniors viajarán a tomo sudamericano

Deportistas ariqueños representarán a la región en el torneo de atletismo.

El equipo de atletismo seniors de la región viajará a Santiago para competir en el Sudamericano Master de Atletismo, que se realizará entre el 25 y el 29 de octubre en el Estadio Nacional. El equipo está conformado por Víctor Castillo, Luis Oporto, Ricardo Sotomayor, Ana Luque, Lorena Barria, Silvia Ulloa, Darío Amigo y René Apiojiza. El entrenador es Bernardo Espinoza.



Los atletas seniors de la región viajarán a Santiago para competir en el Sudamericano Master de Atletismo.

MEDALLISTAS SUDAMERICANO 2017 - SANTIAGO

SEÑAL	NOMBRE	PRUEBA	MEDALLA
	Luis Oporto (100)	Posta 100 m Posta 4 x 400	Oro Oro
	Victor Castillo (100)	Posta 100 m Posta 4 x 400	Oro Plata Oro
	Lorena Barria (100)	1.500 mts. plano	Bronce
	Ricardo Sotomayor (100)	300 mts. plano	Bronce
	Darío Amigo (100)	400 mts. plano	Bronce
	Ricardo Sotomayor (400)	Posta 4 x 400	Oro
	Ana Luque (100)	Posta 4 x 400	Plata
	José Guerra (100)	Posta 4 x 100	Oro
	Darío Amigo (30)	10.000 mts.	Bronce

TOTALS 11 MEDALLAS: 6 ORO - 3 PLATA - 4 BRONCE