

RENDICIONES DE CUENTAS POR SUBVENCIONES

INSTITUCION ASOCIACION DE DEP. Y RECR. ARTES MARCIALES DOJO KARATE
 R.U.T. 73.929.400-2
 PERIODO 2013
 PRESIDENTE MARIO BUSTAMANTE RODRIGUEZ
 TELEFONO 73929884
 TESORERO TERESA BANDA CARRASCO
 TELEFONO 81494588
 FECHA 13 de Diciembre de 2013

MONTO RECIBIDO	4.000.000
MAS SALDO MES ANTERIOR	0
MONTO POR RENDIR	4.000.000
MENOS VALOR RENDIDO	3.139.276
SALDO MES SIGUIENTE	860.724

Folio	Item	Fact./Bol. N°	Proveedor	Valor
01	Aliment.	006028	Pamela Vallejos Barba	150.000
02	Otros	001140	Comercializadora Shikan Ltda.	25.600
03	Pasaj.Mov	0000190	Rafael Calle Mita	200.000
04	Pasajes	2106411023	Lan Chile	70.288
05	Pasajes	2106239131	Lan Chile	70.288
06	Alimentac	018448	Colegio de Profesores de Chile	150.000
07	Pasajes	78675	SKY Airline	224.200
08	Gast.Per.	33	Julio Vargas Lobos	180.000
08	Gast.Per.	02218	Augusto Beltran Silva	270.000
08	Gast.Per.	429904944	Servicio de Impuestos Interno	50.000
09	Alimentac	006089	Pamela Vallejos Barba	150.000
10	Pasajes	2111073059	Lan Chile	274.600
10	Pasajes	2111073606	Lan Chile	274.600
11	Pasajes	2111073058	Lan Chile	274.600
11	Pasajes	2111514745	Lan Chile	24.500
12	Pasajes	2111073509	Lan Chile	274.600
13	Aliment.	000138	Hotel Santa Sofia Ltda.	476.000
T O T A L				3.139.276

MARIO BUSTAMANTE RODRIGUEZ
 PRESIDENTE

ASOCIACIÓN DOJO KARATE
 ARICA - CHILE
 Pers. Jur. 685 del 3-4-96

TERESA BANDA CARRASCO
 TESORERO

NOTA : Todas las boletas deben indicar el producto que se compra en caso contrario debe adjuntarse detalle de la compra, con firma responsable.

DISTRIBUCION : Original Contraloría
 Primera copia Contraloría
 Segunda copia Institución

INSTITUCION QUE RECIBE SUBVENCION ARICA **ASOCIACION DE DEPORTES Y RECREACION ARTES MARCIALES**
RESUMEN DE LOS GASTOS ACUMULADOS AL MES DE **DOJO KARATE** **DICIEMBRE**

Item	Acumulado mes Anterior (1)	Gastos del Mes (2)	Acumulado a la fecha (1 + 2) = (3)	Monto Anual Solicitado (F - 2)	Saldo por Gastar (4 - 3) = (5)
GASTOS EN PERSONAL	0	500.000	500.000 -	500.000	0 -
ALIMENTACION	0	926.000	926.000 -	1.200.000	274.000 -
PASAJES Y MOVILIZACION	0	1.687.676	1.687.676 -	3.100.000	1.412.324 -
OTROS	0	25.600	25.600 -	200.000	174.400 -
Gastos con cargo a la Subvención		3.139.276			
Gastos cubierto por la Institución		0			
Total Rendido (igual hoja 1)		3.139.276			

ASOCIACION DOJO KARATE
ARICA - CHILE
 R.P. S.A. FONDA CARRASCO
 Perts. Jur. 685 del 3-4-96

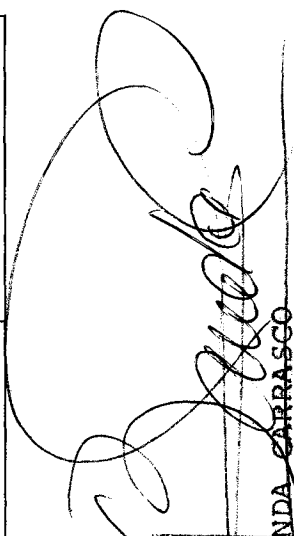
 MARIO BUSTAMANTE
 PRESIDENTE

 TESORERO

PAMELA ANTONIA VALLEJOS BARBA
 Restaurant Comercial y Alcoholes

Casa Matriz: Hualles # 2825

Fono: 2241757

Ristorante
Il Vecchio Olivo



Arica * Chile

Arica, 01 de Septiembre de 2013. S.I.L. — A R I C A
 Señor(es): Asoc. de Dpto y Leon. Hotel Marichas Dojo CHAYNE FECHA DE VIGENCIA EMISION HASTA 31 DICIEMBRE 2014
 Dirección: MUNICIA # 2138 R.U.T.: 73928900-2

Giro _____ Guía Desp _____ C/Vta. _____ Comuna: Arica
 Fono: _____

R.U.T.: 6.167.332-6
FACTURA
 N° 006028

Por lo siguiente: á **Pamela Antonia Vallejos Barba** DEBE:

Cant.	DETALLE	P. Unit.	TOTAL
10	Colaciones (para Veron)		
10	Menu. (para Veron)		
		Neto \$	126050
		I.V.A. %	23950
		TOTAL \$	150000

Nombre: Julio Vargas L.
 R.U.T.: 8211902-9
 Fecha: _____
 Recinto: _____

El acuse de recibo que se declara en este acuse de acuerdo a lo dispuesto en la letra b) del Art. 4° y letra c) del Art. 5 de la Ley 19.983, acredita que la entrega de mercadería o servicio(s) prestado(s) ha(n) sido recibid(o)s.

ORIGINAL: CLIENTE

RAFAEL CALLE MITA

AGRICULTOR PROPIETARIO,

TRANSPORTE DE PASAJEROS, AGENCIA DE VIAJES

Casa Matriz: Valle de Azapa Km. 2 Parcela 7

Sucursal: Iglesia de la Merced N° 3750

Fono: 241275

ARICA-CHILE

R.U.T.: 5.259.357-3
FACTURA DE VENTAS Y SERVICIOS
NO AFECTOS O EXENTOS DE I.V.A.
Nº 0000190

EXENTO DE I.V.A. ART. 13 N° 3 D.L. 825 **S. I. L. - A R I C A**
 Fecha Vigencia Emisión Hasta 31 Diciembre 2013

SEÑORES)	Asociación de Deportistas y Recreación A.M. Dojo-Karaté			
DIRECCION	Mueñich No 2138			
GIRO	Deportes	GUIA DE DESPACHO N°	COND. VENTA	COMUNA
				Arica

Por lo siguiente: **á RAFAEL CALLE MITA** Debe

CANTIDAD	DETALLE	P. UNITARIO	TOTAL
01	Traslado de pasajeros de Quica Toema Arica realizados el día 01-09-2013.- S. E. U. O.-		200.000.-
	PAGADO 04 de Septiembre de 2013		

SON: *doscientos mil pesos.*

Nombre	Robel Santos A	ACUSE RECIBO FECHA
RUT	234467-9	DIA MES AÑO
		04 09 13

Firma: *[Firma]*

TOTAL \$	200.000.-
----------	-----------

En Recinto
 El acuse de recibo que se declara en este acto, de acuerdo a lo dispuesto en la letra b) del Art. 4º, y letra c) del Art. 5º de la Ley 19.983, acredita que la entrega de mercadería o servicio(s) prestado(s) ha(n) sido recibido(s).
 Imprenta INDUGRAF • Las Brisas N° 2518 FfFax: 227203 Fono: 243885 RUT: 8.222.047-K - Arica

ORIGINAL: CLIENTE

FOLIO N° 4



LAN
 VARGAS/JULIO
 PNR HFGJMB SEQ 104
 TO ARI LA 380 BAGS 1/16 21OCT
 SCL 21OCT.
 ARICA
 LA 216218



LATAM AIRLINES GROUP S.A. - RUT: 89.862.200-2

Avda. Américo Vespucio 901 Renca, Santiago

Información de su Pasaje

Es importante que Ud. lea este documento.

Si tiene alguna duda favor consulte a su ejecutivo de ventas o llame a nuestro Contact Center.

Nombre Pasajero JULIO VARGAS
Código de Reserva EMBRVI
Tipo de pasajero Adulto

Documento de Identificación CL159472655
N° Pasajero Frecuente
Ciudad y Fecha de emisión Santiago de Chile, Chile 21-ABR-13

Resglose de su pago

Concepto	Número de documento	Monto (1)	Tipo	Detalle	Fecha de Expiración	Código de Autorización
Tarifa		CLP 57.500	Tarjeta de crédito	BE2P6131628218643		267366
Equivalente tarifa en moneda de pago		0	(Webpay)			
Tasas y/o impuestos (2)		CLP 12.788	(1)	CLP: Pesos Chilenos		
Total pasaje	045-2106411023	CLP 70.288	(2)	Detalle de las tasas Pasaje:		
Total pagado		CLP 70.288		CLP CL 12.788		

Forma de Pago

Itinerario

N° Vuelo	Origen	Destino	Salida		Llegada		Cabina	Tarifa	Reserva de Asiento	Equipaje Chequeado
			Fecha	Horario	Fecha	Horario				
LA 381 Operado por LAN EXPRESS	ARICA CHACALLUTA	SANTIAGO DE CHILE A MERINO BENITEZ	Jue 17-OCT-13	05:00	Jue 17-OCT-13	07:40	Economy - O	OEESP006	No tiene asiento reservado	Máximo 2 piezas que pesen 23 kg en total.
LA 380 Operado por LAN EXPRESS	SANTIAGO DE CHILE A MERINO BENITEZ	ARICA CHACALLUTA	Lun 21-OCT-13	01:35	Lun 21-OCT-13	04:20	Economy - O	OEESP963	No tiene asiento reservado	Máximo 2 piezas que pesen 23 kg en total.

Detalle aerolíneas

N° de vuelo	Aerolínea operadora	Aerolínea comercializadora
LA 381	LanExpress	LAN
LA 380	LanExpress	LAN

Información local

Para realizar su Check-in en el aeropuerto usted debe presentarse con la debida anticipación:

En **vuelos nacionales**: 1 hora antes de la salida para vuelos en Chile; 1 hora y media para vuelos en Ecuador y Argentina; y 2 horas para vuelos de Perú y Colombia. En el caso de vuelos saliendo desde **Ezeiza** con destino **nacional**, la hora de presentación es de 2 horas.

En **vuelos internacionales**: 2 horas antes de la salida para vuelos saliendo desde Chile y 3 horas antes desde otros países.

Para compras en www.lan.com o en Contact Center, no aplica el derecho a retracto establecido en la ley 19.496 para compras no presenciales.

Equipaje permitido

FOLIO N° 5



LATAM AIRLINES GROUP S.A. - RUT: 89.862.200-2

Avda. Américo Vespucio 901 Renca, Santiago

Información de su Pasaje

Es importante que Ud. lea este documento.

Si tiene alguna duda favor consulte a su ejecutivo de ventas o llame a nuestro Contact Center.

Copia

Nombre Pasajero	JULIO VARGAS	Documento de Identificación	CL72119029
Código de Reserva	HFGJMB	N° Pasajero Frecuente	72119029
Tipo de pasajero	Adulto	Ciudad y Fecha de emisión	Santiago de Chile, Chile 15-ABR-13

Resumen de su pago

Concepto	Número de documento	Monto (1)
Tarifa		CLP 0
Equivalente tarifa en moneda de pago		0
Tasas y/o impuestos (2)		CLP 12.788
Total pasaje	045-2106239131	CLP 12.788
Total pagado		CLP 12.788

Forma de Pago

Tipo	Detalle	Fecha de Expiración	Código de Autorización
Premio LANPASS	04541013021042		
Premio LANPASS	04541013021064		
Tarjeta de crédito (Webpay)	CPVP6131625635273		317716
(1)	CLP: Pesos Chilenos		
(2)	Detalle de las tasas Pasaje: CLP CL 12.788		

Itinerario

N° Vuelo	Origen	Destino	Salida		Llegada		Cabinas	Tarifa	Reserva de Asiento	Equipaje Chequeado
			Fecha	Horario	Fecha	Horario				
LA 381 Operado por LAN EXPRESS	ARICA CHACALLUTA	SANTIAGO DE CHILE A MERINO BENITEZ	Jue 17-OCT-13	05:00	Jue 17-OCT-13	07:40	Economy - T	TEETT001	29A	Máximo 2 piezas que pesen 23 kg en total.
LA 380 Operado por LAN EXPRESS	SANTIAGO DE CHILE A MERINO BENITEZ	ARICA CHACALLUTA	Lun 21-OCT-13	01:35	Lun 21-OCT-13	04:20	Economy - T	TEETT001	29A	Máximo 2 piezas que pesen 23 kg en total.

Detalle aerolíneas

N° de vuelo	Aerolínea operadora	Aerolínea comercializadora
LA 381	LanExpress	LAN
LA 380	LanExpress	LAN

Información local

Para realizar su Check-in en el aeropuerto usted debe presentarse con la debida anticipación:

En **vuelos nacionales**: 1 hora antes de la salida para vuelos en Chile; 1 hora y media para vuelos en Ecuador y Argentina; y 2 horas para vuelos de Perú y Colombia. En el caso de vuelos saliendo desde **Ezeiza** con destino **nacional**, la hora de presentación es de 2 horas.

En **vuelos internacionales**: 2 horas antes de la salida para vuelos saliendo desde Chile y 3 horas antes desde otros países.

Para compras en www.lan.com o en Contact Center, no aplica el derecho a retracto establecido en la ley 19.496 para compras no presenciales.

FOLIO N° 6

COLEGIO DE PROFESORES DE CHILE A.G.



DIRECTORIO NACIONAL
ASOCIACION GREMIAL
CASA DE HUESPEDES
CASINO - HOTEL - RESTAURANT
SALA CUNA - JARDIN INFANTIL
CASA MATRIZ: MONEDA 2394 T 2-470 42 00
SANTIAGO CENTRO
SUCURSALES:

ión Metropolitana: Santiago Centro Bulnes 519 F 699 10 49 - Catedral 2395 F 699 6981
Región Iquique Vivar 1028 F 412 061 - Gorostiaga 130 F 390 330 II Región Antofagasta
Argentina 2572 F 263 777 III Región Copiapó Vallejo 560 F 212 723 IV Región La Serena
Casas 791 F 224 688 - Ovalle Av. Ariztia 235 F 620 895 - Vicuña Gabriela Mistral 152 F 411 741
Joy Federico Silva 53 F 392 514 V Región Valparaíso Eleuterio Ramirez 476 F 219 736
i del Mar Chaineaux 181 F 562 971 - San Antonio 21 de Mayo 688 F 211 941 - El Quisco
umar 555 VI Región Rancagua O'Carrol 670 F 244 071 - San Fernando El Enganche LT JK
ilemu Av. Millaco 773 VII Región Linares Yumbel 248 F 210 122 - Talca I Sur 459 F 238 324
Región Chillán Constitución 134 F 223 703 Concepción Tucapel 240 F 235 316 Talcahuano
mpson 11 F 543 456 IX Región Temuco Antonio Varas 330 F 213 600 Las Heras 748 F 234 537
egión Pto. Montt Miraflores 1348 F 254 901 Osorno Bernardo O'Higgins 765 F 234 027
tro Freire 257 F 623 338 - Calbuco Antonio Varas s/n XI Región Coyhaique Errázuriz 235
i 535 XII Región Punta Arenas Fagnano 461 F 241 995 - Puerto Natales Francisco de Ulloa 76
Región Valdivia Ramón Picarte 1675 F 214 360 XV Región Arica 18 de Septiembre 1230 F 224 228

R.U.T.: 70.373.100-7

FACTURA

Nº 018448

S.I.I. - SANTIAGO CENTRO

FECHA VIGENCIA EMISION HASTA 31 DICIEMBRE 2014

Fecha de Emisión: Santiago 29 de Octubre 2013

R.U.T.: 73.929.400-2

Año(es): Ass.dep.y rec.Dojo Karate

Comuna: Arica

Emisión: Munich 2138

Giro: _____

Localidad: Arica

Factura: _____

Condiciones de Venta: Contado

Por lo siguiente:

A: Colegio de Profesores de Chile A.G.

DEBE

QUANTIDAD	DETALLE	P.UNITARIO	TOTAL
	Alojamiento y Alimentación de dos seleccionados de Karate . del 17 al 20 de Octubre.		126.050.-
SON: <u>Ciento cincuenta mil pesos.</u>			
Págado por Nombre:		NETO \$	126.050.-
Firma:		IVA % \$	23.950.-
Fecha:		TOTAL \$	150.000.-

Este recibo que se declara en este acto, de acuerdo a lo dispuesto en la letra b) del Art. 4º, y letra c) del Art. 5º de la ley 19.983, acredita que la entrega de mercaderías o servicio(s) prestado(s) ha(n) sido recibido(s).

ORIGINAL: CLIENTE

FOLIO N° 7



SKY AIRLINE S.A

Transporte aéreo nacional e internacional de pasajeros, turismo,
correo y carga
Casa Matriz : Santa Elena 1763, Santiago, Chile - Teléfono: 353 31 00
lineaerea@skyairline.cl www.skyairline.cl

RUT : 88.417.000-1
FACTURA NO AFECTA O
EXENTA ELECTRONICA
N° 78675

S.I.I. - SANTIAGO CENTRO

ñor (es) : ASOC DE DEPORTES Y RECREACION AAMMDOJOKARATE		Fecha : 13-09-2013
U.T. : 73.929.400-2	Giro : Deportes	Condición de pago :
ección : MUNICH 2138, ARICA, ARICA		Forma de pago :

PRODUCTO / SERVICIO	CANTIDAD	PRECIO UNIT.	SUB TOTAL
H1E) BELTRAN/HERNAN (2) BELTRAN/HERNAN (3) BELTRAN/HERNAN (4) ELTRAN/HERNAN) SCL/ARI (2) CCP/SCL (3) ARI/SCL (4) SCL/CCP) 6052104187962C2 (2) 6052104187962C1 (3) 6052104187962C3 (4) 6052104187962C4 Solicitud : 0000235799 GADA	1	224.200	224.200

TOTAL NETO	\$	0
TOTAL EXENTO	\$	224.200
IVA (%)	\$	0
TOTAL	\$	224.200

IN: DOSCIENTOS VEINTICUATRO MIL DOSCIENTOS PESOS



Timbre Electrónico SII
Res. 121 del 2011. - Verifique documento: www.sii.cl

Sírvase extender cheque nominativo y cruzado a nombre de Sky Airline S.A.
 Depositar en Cuenta Corriente N° 10536001 Banco BCI
 Enviar copia del depósito al correo electrónico cobranza@skyairline.cl



TARJETA DE EMBARQUE / BOARDING PASS

Nombre / Name
BELTRAN/HERNAN

Céd. Identidad
7022421-6

Desde / From
CONCEPCION

Hacia / To
SANTIAGO

Vuelo / Flight
084

Clase / Class
X

Fecha / Date
05OCT

Salida / Departure
10:40

Puerta / Gate
1

Embarque / Boarding
10:10

Asiento / Seat
1D

Equipaje / Baggage

20KG. / L/B

CUPON : 6052104187962C1
MFH1E 024 ADL

VENTA 600 600 2828

EMPRESAS 600 600 3555

www.skyairline.com

11 00125146



Nombre / Name
BELTRAN/HERNAN
Desde / From
SANTIAGO
Hacia / To
ARICA

SKY AIRLINE

Vuelo / Flight
2176 Q

Clase / Class
Q

Fecha / Date
05OCT

Salida / Departure
14:00

Puerta / Gate
26

Embarque / Boarding
13:30

Asiento / Seat
26A

NO

Equipaje / Baggage
/8

56

ETKT 6052104187962C2

FOLIO N°8

13

BOLETA DE HONORARIOS ELECTRONICA

JULIO ORLANDO VARGAS LOBOS

**BOLETA DE HONORARIOS
ELECTRONICA**

N° 33

RUT: 7211902-9

GIRO(S): OTRAS ACTIVIDADES EMPRESARIALES N.C.P., OTRAS
ACTIVIDADES DE SERVICIOS PERSONALES N.C.P.,

**INSTRUCTOR DE KARATE Y PROFESOR DE ESTADO
MENCION EN BIOLOGIA Y CIENS**

MUNICH 2138 Villa/Pob. VILLA CRISTINA, ARICA

Fecha: 06 de Octubre de 2013

Señor(es): ASOCIACION DE ARTES MARCIALES DOJO KARATE

Rut: 73929400-2

Domicilio: MUNICH 2138, ARICA

Por atención profesional:

HONORARIOS COMO EXPOSITOR DEL SEMINARIO DE KARATE SKIF REALIZADO EL 6 DE OCTUBRE EN ARICA	200.000
Total Honorarios \$:	200.000
10% Impto. Retenido:	20.000
Total:	180.000

Fecha / Hora Emisión: 22/10/2013 14:24



07211902000339CFC020

Res. Ex. N°83 de 30/08/2004

Verifique este documento en www.sii.cl

El contribuyente para el cual está destinada esta boleta, es el encargado de retener el 10%.

01201310221420

[Emitir nueva boleta](#)

[Emitir boleta con prellenado](#)

FOLIO N°8

Declaración Mensual y Pago Simultáneo de Impuestos Formulario 29

- DEBE USAR CALCULO -

online
www.sii.cl

PERIODO TRIBUTARIO			ROL UNICO TRIBUTARIO					FOLIO
Mes	Año		03	43929400	-2		07	
15	10	2013						

429904944

IMPUESTO AL VALOR AGREGADO D.L. 825/74		Cantidad de documentos		Monto Neto		
1	Exportaciones	585		20		
	Verzas y/o Servicios prestados Exentos, o No Gravados del giro	586		142		
	Ventas y/o Servicios prestados exentos o No Gravados que no son del giro	714		715		
	Facturas de Compra recibidas con retención total (contribuyentes retenidos)	515		587		
	Facturas de compra recibidas con retención parcial (Total neto según línea N° 12)			720		
		Cantidad de documentos		Débitos		
2	Facturas emitidas por ventas y servicios del giro	503		502	+	
	Facturas (Notas de Débito y Notas de Crédito emitidas por ventas que no son del giro (activo fijo y otros)	716		717	+	
	Boletas	110		111	+	
	Notas de Débito emitidas del giro	512		513	+	
	Notas de Crédito emitidas por Facturas del giro	509		510	-	
	Notas de Crédito emitidas por Vales de máquinas autorizadas por el Servicio	708		709	-	
	Facturas de Compra recibidas con retención parcial (contribuyentes retenidos)	516		517	+	
	Liquidaciones Factura	500		501	+	
	Adiciones al Débito Fiscal del mes, originadas en devoluciones excesivas registradas en otros períodos por Art. 27 bis			154	+	
	Restitución Adicional por proporción de operaciones exentas y/o no gravadas por concepto Art. 27 bis, inc. 2° (Ley 19.738)			518	+	
Reintegro del Impuesto de Timbres y Estampillas, Art. 3° Ley N° 20.259			713	+		
TOTAL DEBITOS			538	=		
IMPUESTO AL VALOR AGREGADO D.L. 825/74		Con Derecho a Crédito		Sin Derecho a Crédito		
8	IVA por documentos electrónicos recibidos	511		514		
		Cantidad de documentos		Monto Neto		
9	Internas atacas	564		521		
	Importaciones	566		560		
	Internas exentas, o no gravadas	584		562		
		Cantidad de documentos		Crédito, Recuperación y Reintegro		
2	Facturas recibidas del giro y Facturas de compra emitidas	519		520	+	
	Facturas activo fijo	524		525	+	
	Notas de Crédito recibidas	527		528	-	
	Notas de Débito recibidas	531		532	+	
	Formulario de pago de importaciones del giro	534		535	+	
	Formulario de pago de importaciones de activo fijo	536		533	+	
10	Reservante de crédito fiscal para el periodo siguiente	77		89	+	
11	Retención Impuesto Primera Categoría por rentas de capitales mobiliarios del Art. 20 N°2, según Art. 73 LIR			50	+	
12	Retención Impuesto Unico a los Trabajadores, según Art. 74 N° 1 LIR			48	+	
13	Retención de Impuesto con tasa del 10% sobre las rentas del Art. 42 N°2, según Art. 74 N°2 LIR			151	+	
14	Retención de Impuesto con tasa del 10% sobre las rentas del Art. 43, según Art. 74 N°3 LIR			153	+	
15	Retención a Suplementos, según Art. 74 N° 5 (tasa 0,5%) LIR			54	+	
16	Retención por compra de productos mineros, según Art. 74 N° 6 LIR			56	+	
17	Retención sobre cantidades pagadas en cumplimiento de Seguros Sociales del Art. 17 N°3, (tasa 15%)			588	+	
18	Retención sobre retiros de Ahorro Previsional Voluntario del Art. 42 bis LIR (tasa 15%)			589	+	
		Monto Pérdida Art. 90	Base Imponible	Tasa	Crédito	PPM Neto Determinado
19	1a Categoría Art. 84 a)	30	563	115	68	62
20	Mineros Art. 84 a)	565	120	542	122	123
21	Explotador Minero Art. 84 b)	700	701	702	711	703
22	2a Categoría Art. 84, b) (tasa 10%)					152
23	Taller artesanal Art. 84, c) (tasa de 1,5% o 3%)					70
24	Transportistas acogidos a Renta Presunta, Art. 84, e) y f) (tasa de 0,3%)					66
35	SUB TOTAL IMPUESTO DETERMINADO ANVERSO. (Suma de las líneas 40 a 54, columna Impuesto y/o PPM determinado)					595

50.000.-

declaración Tributación Simplificada Impuesto Adicional (Art. 37 o Art. 42), Contribución Adicional, Crédito Especial Empresas Constructoras, Recuperación de Peaje Transportistas de Pasajeros o Cambio de Sujeto, de el valor de línea 55 (código 595) a línea 104 (código 91), en caso contrario continúe al reverso.

Apellido Paterno o Razón Social	02	Apellido Materno	05	Nombres
ASOCIACION DE MONTES Y RECREACION ARTES MARCIALES		DOJO KONATE.		
Cambia datos de Domicilio	583	(SI marca con X el casillero, registre los cambios al reverso)		Viene de línea 55 código 595, o línea 99 código 547

no bajo juramento que los datos contenidos en esta declaración son la expresión de la verdad, por lo que asumió la responsabilidad correspondiente.

104	TOTAL A PAGAR EN PLAZO LEGAL	91	50.000.-	=
105	Más IPC	92		+
106	Más Intereses y multas	93		+
107	TOTAL A PAGAR CON RECARGO	94		=



Seminario de karate en el gimnasio Augusto Zubiri

JULIO VARGAS

● Este domingo será realizado el seminario técnico de karate SKIF que será dictado por el sensei Hernán Beltrán Silva, director nacional SKIF cinturón negro séptimo dan.

El objetivo de la jornada es reunir a todos los practicantes de karate tradicional con el fin de disfrutar de los entrenamientos y enseñanzas de experimentados expositores, además de crear espacios de confraternidad entre los practicantes de artes marciales.

La actividad, que cuenta con el apoyo de la Municipalidad, se realizará en el

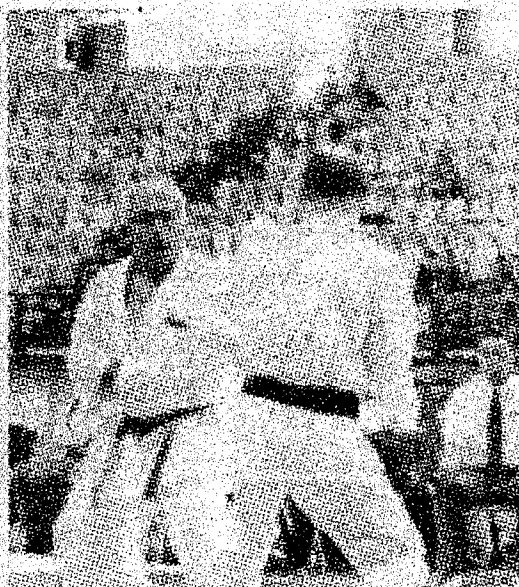

CLASES PARA LOS KARATECAS.

gimnasio Augusto Zubiri a partir de las 9 horas culminando a las 12 horas. La jornada de la tarde iniciará a las 16 horas. ○

AUGUSTO HERNAN BELTRAN SILVA

INSTRUCTOR DE KARATE

HIGGINS 740 - 3^{ER} PISO - FONO/FAX: (41) 215770

RUT: 7.022.421-6

CONCEPCION

Boleta

Honorarios

Profesionales

Nº 02218

Or(es): ASOCIACION DE DEP. Y REC. ARTES MAR. DOJO KANSTE de 6 de OCTUBRE de 2013
 Ubicación: MUNICIPIO 2138
 RUT: 73.929.400-2 Ciudad: ARICA

Honorarios profesionales

HONORARIOS COMO EXPOSITOR	
DEL SEMINARIO DE KARATE	
SKIF 2013 REALIZADO EL 6	
DE OCTUBRE EN ARICA.	

99-Express - Patricio Muñoz Vésquez - Fono/Fax 313617 - Concepción

	SUMA \$	300.000
	% Ret. Imp. Renta \$	30.000
FIRMA	LIQUIDO A PAGAR \$	270.000

ASISTENCIA AL SEMINARIO TECNICO DE KARATE SKIF 2013
EXPOSITORES:

SENSEI HERNAN BELTRAN SILVA DIRECTOR NACIONAL DE KARATE SKIF- JULIO VARGAS LOBOS DELEGADO
REGIONAL DE KARATE SKIF
DOMINGO 6 DE OCTUBRE - GIMNASIO "AGUSTO ZUBIRI RUBIO" ARICA

Nº	NOMBRE APELLIDOS	RUT	ASS/CLUB	FIRMA
1				
2				
3				
4				
5				
6				
7				
8				
9				
10				
11				
12				
13				
14				
15				
16				
17				
18				
19				
20				
21				
22				
23				
24				

PAMELA ANTONIA VALLEJOS BARBA

Restaurant Comercial y Alcoholes

Casa Matriz: Hualles # 2825

Fono: 2241757

**Ristorante
Il Vecchio Olivo**



Arica * Chile

R.U.T.: 6.167.332 - 6

FACTURA

N° 006089

S.I.I. - ARICA

Arica, 6 de Octubre de 2013 FECHA DE VIGENCIA EMISION HASTA 31 DICIEMBRE 2014

Señor(es): ASOC. DE DEPORTES Y RECR. ARTES MAR. DOJO KARATE R.U.T.: 13.929.400 - 2

Dirección: MUNICH 2138 Fono: 18-2316326

Giro: DEPORTES Guía Desp C/Vta. Comuna: ARICA

Por lo Siguiente: á **Pamela Antonia Vallejos Barba** DEBE:

Cant.	DETALLE	P. Unit.	TOTAL
10	ALMUERZOS Y 5 CERVAS. - <i>Convidado.</i>		126.050
Nombre: <u>JUUVANILAS LOBOS</u> R.U.T.: <u>7211902-9</u> Fecha: <u>6 OCT-2013</u> Recinto: _____			Neto \$ <u>126.050</u> I.V.A. % <u>23,950</u> TOTAL \$ <u>150.000</u>

Firma: *[Signature]*
 El acuse de recibo que se declara en este acto, de acuerdo a lo dispuesto en la letra b) del Art. 4° y letra c) del Art. 5 de la Ley 19.893, acredita que la entrega de mercadería o servicio(s) prestado(s) ha(n) sido recibido(s).

ORIGINAL: CLIENTE

Información de su Pasaje

Es importante que Ud. lea este documento.

Si tiene alguna duda favor consulte a su ejecutivo de ventas o llame a nuestro Contact Center.

Copia

Nombre Pasajero	ANGIE RAMOS	Documento de Identificación	CL194959494
Código de Reserva	JOIMYA	Nº Pasajero Frecuente	194959494
Tipo de pasajero	Adulto	Ciudad y Fecha de emisión	Santiago de Chile, Chile 26-SEP-13

Desglose de su pago

Forma de Pago

Concepto	Número de documento	Monto (1)	Tipo	Detalle	Fecha de Expiración	Código de Autorización
Tarifa		CLP 249.000	Banco Santander	1100070326665158		
Equivalente tarifa en moneda de pago		0				
Tasas y/o impuestos (2)		CLP 25.600	(1)	CLP: Pesos Chilenos		
Total pasaje	045-2111073606	CLP 274.600	(2)	Detalle de las tasas y/o impuestos Pasaje:		
				CLP CL 25.600		
Total pagado		CLP 274.600				

Itinerario

Nº Vuelo	Origen	Destino	Salida		Llegada		Cabinas	Tarifa	Reserva de Asiento	Equipaje Chequeado
			Fecha	Horario	Fecha	Horario				
LA 381 Operado por LAN EXPRESS	ARICA CHACALLUTA	SANTIAGO DE CHILE SANTIAGO INTL	Jue 31-OCT-13	04:55	Jue 31-OCT-13	07:35	Economy - S	SEELE963	23C	Máximo 2 piezas que pesen 23 kg en total.
LA 205 Operado por LAN EXPRESS	SANTIAGO DE CHILE SANTIAGO INTL	CONCEPCIÓN CARRIEL SUR	Jue 31-OCT-13	09:05	Jue 31-OCT-13	10:15	Economy - V	VEEFX961	27J	Máximo 2 piezas que pesen 23 kg en total.
LA 220 Operado por LAN EXPRESS	CONCEPCIÓN CARRIEL SUR	SANTIAGO DE CHILE SANTIAGO INTL	Dom 03-NOV-13	21:25	Dom 03-NOV-13	22:35	Economy - V	VEEFX961	No tiene asiento reservado	Máximo 2 piezas que pesen 23 kg en total.
LA 380 Operado por LAN EXPRESS	SANTIAGO DE CHILE SANTIAGO INTL	ARICA CHACALLUTA	Lun 04-NOV-13	01:30	Lun 04-NOV-13	04:15	Economy - L	LEEFX980	14K	Máximo 2 piezas que pesen 23 kg en total.

Detalle aerolíneas

Nº de vuelo	Aerolínea operadora	Aerolínea comercializadora
LA 381	LanExpress	LAN
LA 205	LanExpress	LAN
LA 220	LanExpress	LAN
LA 380	LanExpress	LAN

Información local

FOLIO N°10



LATAM AIRLINES GROUP S.A. - RUT: 89.862.200-2

Avda. Américo Vespucio 901 Renca, Santiago

Formación de su Pasaje

Es importante que Ud. lea este documento.

Si tiene alguna duda favor consulte a su ejecutivo de ventas o llame a nuestro Contact Center.

Copia

Nombre Pasajero JULIO ALFONSO VARGAS
Código de Reserva JOIMYA
Tipo de pasajero Adulto

Documento de Identificación CL159472655
N° Pasajero Frecuente 159472655
Ciudad y Fecha de emisión Santiago de Chile, Chile 26-SEP-13

Resumen de su pago

Forma de Pago

Concepto	Número de documento	Monto (1)	Tipo	Detalle	Fecha de Expiración	Código de Autorización
Tarifa		CLP 249.000		Banco Santander		
Equivalente tarifa en moneda de pago		0				
Tasas y/o impuestos (2)		CLP 25.600	(1)	CLP: Pesos Chilenos		
Total pasaje	045-2111073059	CLP 274.600	(2)	Detalle de las tasas y/o impuestos Pasaje:		
Total pagado		CLP 274.600		CLP CL 25.600		

Itinerario

N° Vuelo	Origen	Destino	Salida		Llegada		Cabinas	Tarifa	Reserva de Asiento	Equipaje Chequeado
			Fecha	Horario	Fecha	Horario				
LA 381 Operado por LAN XPRESS	ARICA CHACALLUTA	SANTIAGO DE CHILE SANTIAGO INTL	Jue 31-OCT-13	04:55	Jue 31-OCT-13	07:35	Economy - S	SEELE963	23B	Máximo 2 piezas que pesen 23 kg en total.
LA 205 Operado por LAN XPRESS	SANTIAGO DE CHILE SANTIAGO INTL	CONCEPCIÓN CARRIEL SUR	Jue 31-OCT-13	09:05	Jue 31-OCT-13	10:15	Economy - V	VEEFX961	27C	Máximo 2 piezas que pesen 23 kg en total.
LA 220 Operado por LAN XPRESS	CONCEPCIÓN CARRIEL SUR	SANTIAGO DE CHILE SANTIAGO INTL	Dom 03-NOV-13	21:25	Dom 03-NOV-13	22:35	Economy - V	VEEFX961	No tiene asiento reservado	Máximo 2 piezas que pesen 23 kg en total.
LA 380 Operado por LAN XPRESS	SANTIAGO DE CHILE SANTIAGO INTL	ARICA CHACALLUTA	Lun 04-NOV-13	01:30	Lun 04-NOV-13	04:15	Economy - L	LEEFX980	14J	Máximo 2 piezas que pesen 23 kg en total.

Detalle aerolíneas

N° de vuelo	Aerolínea operadora	Aerolínea comercializadora
LA 381	LanExpress	LAN
LA 205	LanExpress	LAN
LA 220	LanExpress	LAN
LA 380	LanExpress	LAN

Formación local

FOLIO N°11



LATAM AIRLINES GROUP S.A. - RUT: 89.862.200-2

Avda. Américo Vespucio 901 Renca, Santiago

Información de su Pasaje

Es importante que Ud. lea este documento.

Si tiene alguna duda favor consulte a su ejecutivo de ventas o llame a nuestro Contact Center.

Copia

Nombre Pasajero JULIO VARGAS
Código de Reserva JOIMYA
Tipo de pasajero Adulto

Documento de Identificación CL72119029
N° Pasajero Frecuente 72119029
Ciudad y Fecha de emisión Santiago de Chile, Chile 26-SEP-13

Resumen de su pago

Concepto
 Tarifa
 Equivalente tarifa en moneda de pago
 Tasas y/o impuestos (2)
Total pasaje
Total pagado

Número de documento
Monto (1)
 CLP 249.000
 0
 CLP 25.600
045-2111073058
CLP 274.600
CLP 274.600

Forma de Pago

Tipo
 Banco Santander
Detalle
 1100070326665158
Fecha de Expiración
Código de Autorización
 CLP: Pesos Chilenos
 Detalle de las tasas y/o impuestos Pasaje:
 CLP CL 25.600

Horario

N° Vuelo	Origen	Destino	Salida		Llegada		Cabina	Tarifa	Reserva de Asiento	Equipaje Chequeado
			Fecha	Horario	Fecha	Horario				
LA 381 Operado por LAN EXPRESS	ARICA CHACALLUTA	SANTIAGO DE CHILE SANTIAGO INTL	Jue 31-OCT-13	04:55	Jue 31-OCT-13	07:35	Economy - S	SEELE963	23A	Máximo 2 piezas que pesen 23 kg en total.
LA 205 Operado por LAN EXPRESS	SANTIAGO DE CHILE SANTIAGO INTL	CONCEPCIÓN CARRIEL SUR	Jue 31-OCT-13	09:05	Jue 31-OCT-13	10:15	Economy - V	VEEFX961	27B	Máximo 2 piezas que pesen 23 kg en total.
LA 220 Operado por LAN EXPRESS	CONCEPCIÓN CARRIEL SUR	SANTIAGO DE CHILE SANTIAGO INTL	Dom 03-NOV-13	21:25	Dom 03-NOV-13	22:35	Economy - V	VEEFX961	No tiene asiento reservado	Máximo 2 piezas que pesen 23 kg en total.
LA 380 Operado por LAN EXPRESS	SANTIAGO DE CHILE SANTIAGO INTL	ARICA CHACALLUTA	Lun 04-NOV-13	01:30	Lun 04-NOV-13	04:15	Economy - L	LEEFX980	14C	Máximo 2 piezas que pesen 23 kg en total.

Detalle aerolíneas

N° de vuelo	Aerolínea operadora	Aerolínea comercializadora
LA 381	LanExpress	LAN
LA 205	LanExpress	LAN
LA 220	LanExpress	LAN
LA 380	LanExpress	LAN

Información local



LATAM AIRLINES GROUP S.A. - RUT: 89.862.200-2

Avda. Américo Vespucio 901 Renca, Santiago

Información de su Pasaje

Es importante que Ud. lea este documento.

Si tiene alguna duda favor consulte a su ejecutivo de ventas o llame a nuestro Contact Center.

Nombre Pasajero	MARIO BUSTAMANTE	Documento de Identificación	CL83740000
Código de Reserva	HIDDCZ	Nº Pasajero Frecuente	
Tipo de pasajero	Adulto	Ciudad y Fecha de emisión	Arica, Chile 11-OCT-13

Desglose de su pago

Concepto	Número de documento	Monto (1)
Tarifa		CLP 9.500
Equivalente tarifa en moneda de pago		0
Tasas y/o impuestos		CLP 0
CARGO POR REEMISIÓN		CLP 15.000
Total pasaje	045-2111514745	CLP 24.500
Total pagado		CLP 24.500

Forma de Pago

Tipo	Detalle	Fecha de Expiración	Código de Autorización
Efectivo			
Exchange	0452111073058		
(1)	CLP: Pesos Chilenos		

Nota: su boleta corresponde a una reemisión.

Itinerario

Nº Vuelo	Origen	Destino	Salida		Llegada		Cabina	Tarifa	Reserva de Asiento	Equipaje Chequeado
			Fecha	Horario	Fecha	Horario				
LA 393 Operado por LAN EXPRESS	ARICA CHACALLUTA	SANTIAGO DE CHILE SANTIAGO INTL	Jue 31-OCT-13	11:40	Jue 31-OCT-13	15:15	Economy - S	SEELE963	No tiene asiento reservado	Máximo 2 piezas que pesen 23 kg en total.
Una escala en Iquique DIEGO ARACENA INTL (Chile)										
LA 219 Operado por LAN EXPRESS	SANTIAGO DE CHILE SANTIAGO INTL	CONCEPCIÓN CARRIEL SUR	Jue 31-OCT-13	19:40	Jue 31-OCT-13	20:50	Economy - L	LEEFX961	No tiene asiento reservado	Máximo 2 piezas que pesen 23 kg en total.
LA 216 Operado por LAN EXPRESS	CONCEPCIÓN CARRIEL SUR	SANTIAGO DE CHILE SANTIAGO INTL	Lun 04-NOV-13	14:05	Lun 04-NOV-13	15:15	Economy - V	VEEFX961	No tiene asiento reservado	Máximo 2 piezas que pesen 23 kg en total.
LA 394 Operado por LAN EXPRESS	SANTIAGO DE CHILE SANTIAGO INTL	ARICA CHACALLUTA	Lun 04-NOV-13	17:45	Lun 04-NOV-13	21:35	Economy - L	LEEFX980	No tiene asiento reservado	Máximo 2 piezas que pesen 23 kg en total.
Una escala en Iquique DIEGO ARACENA INTL (Chile)										

Detalle aerolíneas

Nº de vuelo	Aerolínea operadora	Aerolínea comercializadora
LA 393	LanExpress	LAN

FOLIO N°12



LATAM AIRLINES GROUP S.A. - RUT: 89.862.200-2

Avda. Américo Vespucio 901 Renca, Santiago

Formación de su Pasaje

importante que Ud. lea este documento.

Si tiene alguna duda favor consulte a su ejecutivo de ventas o llame a nuestro Contact Center.

Copia

Nombre Pasajero MATIAS LAGOS
Código de Reserva JOIMYA
Tipo de pasajero Niño

Documento de identificación CL216568397
N° Pasajero Frecuente 216568397
Ciudad y Fecha de emisión Santiago de Chile, Chile 26-SEP-13

Resumen de su pago

Forma de Pago

Concepto	Número de documento	Monto (1)	Tipo	Detalle	Fecha de Expiración	Código de Autorización
Tarifa		CLP 249.000	Banco	1100070326665158		
Suplemento de tarifa en moneda de pago		0	Santander			
Tasas y/o impuestos (2)		CLP 25.600	(1)	CLP: Pesos Chilenos		
Total al pasaje	045-2111073509	CLP 274.600	(2)	Detalle de las tasas y/o impuestos Pasaje:		
Total al pagado		CLP 274.600		CLP CL 25.600		

Itinerario

N° Vuelo	Origen	Destino	Salida		Llegada		Cabinas	Tarifa	Reserva de Asiento	Equipaje Chequeado
			Fecha	Horario	Fecha	Horario				
LA 381 Operado por LAN <PRESS	ARICA CHACALLUTA	SANTIAGO DE CHILE SANTIAGO INTL	Jue 31-OCT-13	04:55	Jue 31-OCT-13	07:35	Economy - S	SEELE963	23J	Máximo 2 piezas que pesen 23 kg en total.
LA 205 Operado por LAN <PRESS	SANTIAGO DE CHILE SANTIAGO INTL	CONCEPCIÓN CARRIEL SUR	Jue 31-OCT-13	09:05	Jue 31-OCT-13	10:15	Economy - V	VEEFX961	27K	Máximo 2 piezas que pesen 23 kg en total.
LA 220 Operado por LAN <PRESS	CONCEPCIÓN CARRIEL SUR	SANTIAGO DE CHILE SANTIAGO INTL	Dom 03-NOV-13	21:25	Dom 03-NOV-13	22:35	Economy - V	VEEFX961	No tiene asiento reservado	Máximo 2 piezas que pesen 23 kg en total.
LA 380 Operado por LAN <PRESS	SANTIAGO DE CHILE SANTIAGO INTL	ARICA CHACALLUTA	Lun 04-NOV-13	01:30	Lun 04-NOV-13	04:15	Economy - L	LEEFX980	14L	Máximo 2 piezas que pesen 23 kg en total.

Detalle aerolíneas

N° de vuelo	Aerolínea operadora	Aerolínea comercializadora
LA 381	LanExpress	LAN
LA 205	LanExpress	LAN
LA 220	LanExpress	LAN
LA 380	LanExpress	LAN

Información local

FOLIO N°13

Hotel Santa Sofía Limitada

Giro: HOTEL
SERVICIO DE CAFETERIA

Serrano N° 1211
Concepción - Chile
Fono: (56 - 41) 3254156
E.mail: reservas@hotelsantasofia.cl
administracion@hotelsantasofia.cl

R.U.T.: 76.950.840-6

FACTURA

Nº 000138

S. I. I. - CONCEPCION

Fecha Vigencia Emisión, Hasta 31 Diciembre 2014.

15 DE Noviembre DE 2013

RIES: ASOCIACIÓN DE DEPORTES y RECREACIÓN ANTES MANCHALES OJO JO RONATE.
 CION: MUN. CH 2138 CIUDAD: Antica
 73.929.400-2 TELEFONO:
 DEPORTES
 DE VENTA: EFECTIVO ORDEN DE COMPRA N°: GUIA DE DESPACHO:

siguiente:

DEBE

IT.	DETALLE	P. Unitario	TOTAL
	ESTADIAS - SERVICIO ALIMENTACION (3 DIAS)		476.000
HOTEL SANTA SOFÍA Fono: 041 - 3254156 CONCEPCION - CHILE Carolina Troncoso O. Administración			

Neto \$ 400.000

19% IVA \$ 76.000

TOTAL \$ 476.000

CANCELADO
Fecha, de de 20

SEUO.
 Firma: _____
 R.U.T.: _____
 Fecha: _____

de recibo que se declara en este acto, de acuerdo a lo dispuesto en la letra b) del Art. 4º, y letra c) del Art. 5º de la Ley, que acredita que la entrega de mercaderías o servicios(s) prestados(s) ha(n) sido recibidos.

Original: Cliente